

# 1. MASOVNA GROBNICA HEMLIJAŠI (HEM-1-2)



Iz masovne grobnice Hemlijaši (HEM-1-2) ekshumirano je 6 slučajeva, odnosno 6 osoba muškog spola, koje su ubijene u 1995. Do 31. decembra 2009. identifikovano je 6 osoba – muškaraca.

Identifikovani su:<sup>194</sup>

<sup>194</sup> AIIZ, inv. br. 2-3399.

Redni broj	PREZIME I IME	IME OCA	Datum rođenja	Mjesto rođenja	Općina rođenja	BAZ	Datum pristiglog nestanka	Mjesto pristiglog nestanka	Općina pristiglog nestanka	Datum identifikacije
1	ADEMOVIĆ BAJRO	ŠEVIKO	17.10.1948	SUŠNJARI	SREBRENIČA	904360-03	21.07.1995	BALJKOVICA	ZVORNİK	09.01.2003
2	BEĆIROVIĆ KEMAL	SABRUA	01.03.1964				11.07.1995	FOREST	FOREST	14.09.2004
3	JUSIĆ ESAD	ENEZ	08.03.1972	BAJRAMOVIĆI	SREBRENIČA	967104-01	31.07.1995	BALJKOVICA	ZVORNİK	04.11.2004
4	MEHINOVIĆ VAHID	OSMAN	19.12.1965	SREBRENIČA	SREBRENIČA	903278-01	15.07.1995	BALJKOVICA	ZVORNİK	24.05.2004
5	PLANIĆ MUSTAFA	OSMAN	02.03.1977	POTOČARI	SREBRENIČA	917083-03	11.09.1995	BALJKOVICA	ZVORNİK	03.05.2007
6	SMAJLOVIĆ JUSUF	OSMAN	01.08.1954	SUČI	SREBRENIČA	904295-04	21.07.1995	FOREST	FOREST	27.06.2003

## 2. MASOVNA GROBNICA MEMIĆI (MEM-1-3)

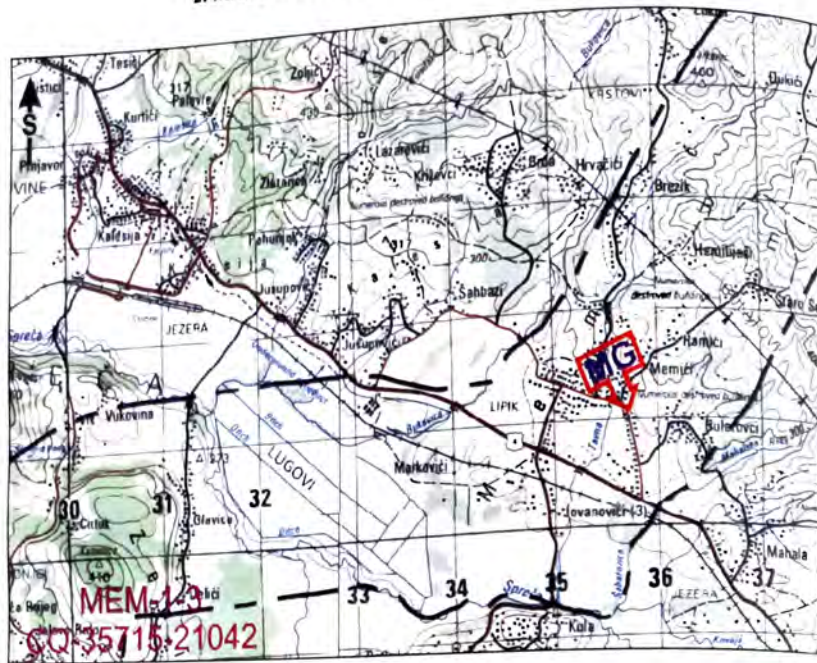

U masovnoj grobnici MEMIĆI (MEM-1-3) ekshumirana su tri slučaja, od čega su do 31. decembra 2009. identifikovane dvije osobe (dva muškarca), s tim da je jedna osoba ubijena 15.1.1993. godine, te nije uzeta u zbir žrtava iz jula 1995.

Identifikovani su:<sup>195</sup>

<sup>195</sup> AIIZ, inv. br. 2-3400.

Redni broj	PREZIME I IME	IME OCA	Datum rođenja	Mjesto rođenja	Općina rođenja	BAZ.	Datum pritalnog nestanka	Mjesto pritalnog nestanka	Općina pritalnog nestanka	Datum identifikacije
1	KUNIĆ SIFET	MUHAMMAD	15.01.1964	KAMENICA	ZAVORSKI	10511-01	15.01.1993	MEMIĆI	KALEŠIJA	26.05.2003
2	HUSIĆ KADRIDA	BAHRIDA	25.02.1960	MOČEVICI	SREBRNICA	902288-01	12.07.1995	FOREST	FOREST	26.9.2002

\* Napomena: Kunić Sifet je žrtva ubijena 1993. godine, tako da ne ulazi u zbir, odnosno statističke parametre, ukupnog broja žrtava koje tretira ova studija.

POVRŠINSKE MASOVNE GROBNICE  
NA PODRUČJU KALESIJA

**POVRŠINSKE MASOVNE GROBNICE  
NA PODRUČJU KALESIJA**

**POVRŠINSKE MASOVNE GROBNICE NA PODRUČJU OPĆINE KALESIJA,  
EKSHUMIRANE DO 31. DECEMBRA 2009.**

1. MEMIĆI (MEM)



# KARTA POVRŠINSKIH MASOVNIH GROBNICA NA PODRUČJU OPĆINE KALESIJA



**OSNOVNA OBILJEŽJA POVRŠINSKIH MASOVNIH GROBNICA NA PODRUČJU OPĆINE KALESIJA**

REDNI BROJ	OPĆINA	LOKALITET	OZNAKA GROBNICE	DATUM EKSHUMACIJE	BROJ EKSH.	UKUPNO	BROJ IDENT.	KOORDINATE	VRSTA MASOVNE GROBNICE	TIP MASOVNE GROBNICE
1	KALESIJA	MEMIĆI	MEM	11.04.1996	2	2	1		POVRŠINSKA	PRIMARNA
<b>UKUPNO ZA OPĆINU TRNOVO - SARAJEVO</b>										
<b>BROJ EKSHUMIRANIH</b>										
<b>2</b>										
<b>BROJ IDENTIFIKOVANIH</b>										
<b>1</b>										



# 1. POVRŠINSKA MASOVNA GROBNICA MEMIĆI (MEM)



Primarnu površinsku masovnu grobnicu Memići (MEM) ekshumirala je Komisija 11. aprila 1996.

Ukupno su pronađena 2 slučaja. Do 31. decembra 2009. godine utvrđen je identitet za jednu (ekshumiranu) mušku osobu.<sup>196</sup>

<sup>196</sup> AIIZ, inv. br. 2-3401.

Radni broj	1
PREZIME I IME	SALKIĆ MUNIB
IME OCA	IBRAHIM
Datum rođenja	20.02.1960
Mjesto rođenja	KAMENICA
Općina rođenja	ZVORNIK
BAZ	905569-02
Datum priližnog nestanka	11.10.1995
Mjesto priližnog nestanka	KAMENICA
Općina priližnog nestanka	BRATUNAC
Datum identifikacije	02.09.2003

***H) OPĆINA KALESIJA (OSMACI)***



**MASOVNE GROBNICE NA PODRUČJU OPĆINE KALESIJA (OSMACI),  
EKSHUMIRANE DO 31. DECEMBRA 2009.**

1. ŠEHER (ŠEH-1-2)

# KARTA MASOVNIH GROBNICA NA PODRUČJU OPĆINE KALESIJA (OSMACI)

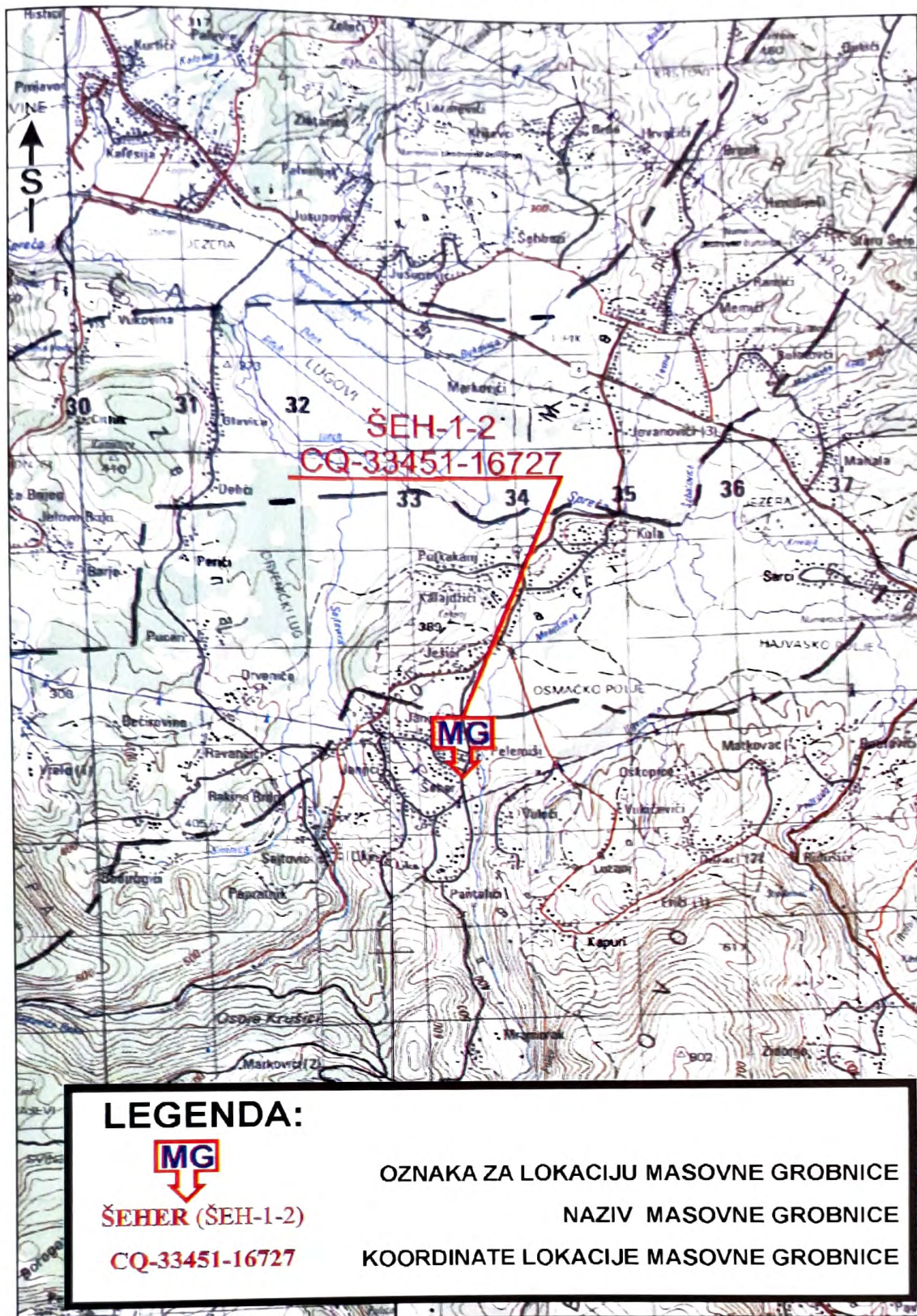

**OSNOVNA OBILJEŽJA MASOVNIH GROBNICA NA PODRUČJU OPĆINE KALESIJA (OSMACI)**

Redni broj	1.	Datum ekshumacije masovne grobnice	24. novembar 1998.	Mjesto masovne grobnice	ŠEHER	Općina ekshumacije masovne grobnice	OSMACI	Koordinate masovne grobnice	CQ-33451-16727	Oznaka masovne grobnice	ŠEH-1-2	Tip masovne grobnice	PRIMARNA	Veza primarne masovne grobnice s mjestom izvršenja zločina	Mjesto zločina odgovara mjestu masovne grobnice.	Veza sekundarne masovne grobnice s primarnom masovnom grobnicom	.	Vrijeme nastanka masovne grobnice	26. maj – 12. juli 1995.	Ukupno ekshumiranih slučajeva	6	Broj identifikovanih	6	Vrijeme izvršenja zločina	1995.
------------	----	------------------------------------	--------------------	-------------------------	-------	-------------------------------------	--------	-----------------------------	----------------	-------------------------	---------	----------------------	----------	--	--	---	---	-----------------------------------	--------------------------	-------------------------------	---	----------------------	---	---------------------------	-------



# I. MASOVNA GROBNICA ŠEHER (ŠEH-1-2)



Iz masovne grobnice ŠEHER (ŠEH-1-2) ekshumirano je 6 slučajeva, odnosno 6 osoba muškog spola. Do 31. decembra 2009. identifikovano je 6 osoba – 6 muškaraca: tri osobe su ubijene jula 1995. a tri 26. maja 1995. (ove osobe nisu uzete u zbir žrtava iz jula 1995.)

Identifikovani su:<sup>197</sup>

<sup>197</sup> AIIZ, inv. br. 2-3402.

Redni broj	PREZIME I IME	IME OCA	Datum rođenja	Mjesto rođenja	Općina rođenja	BAZ	Datum prisilnog nestanka	Mjesto prisilnog nestanka	Općina prisilnog nestanka	Datum identifikacije
1.	AHMETOVIĆ NAZIF	MEHO	26.02.1953	BORKOVCI	SREBRENIČA	905232-01	11.07.1995	BALJKOVICA	ZVORNIK	31.01.2006
2.	HAMASOVIĆ AGAS	LIHIM	30.03.1928	KRIZAVICI	ZVORNIK	104395-1	26.06.1995	VIS	KALEŠIA	08.12.1998
3.	BODŽIĆ ABBULAH	MUJO	03.07.1964	ZEDANJSKO	SREBRENIČA	105021-02	12.07.1995	FOREST	FOREST	06.09.2004
4.	HUSIĆ MUSTAFA	SEMSO	07.01.1959	PODČAUS	BRATUNAC	905677-02	12.07.1995	ŠEHER	KALEŠIA	24.06.1999
5.	RENĐIĆ BENSUR	BEHMEH	15.01.1965	GLUMINA	ZVORNIK		26.05.1995	VIS	KALEŠIA	08.12.1998
6.	OSORBILOVIĆ INES	EMIN	30.09.1960	BOBOKOVO	KALEŠIA		26.06.1995	VIS	KALEŠIA	09.12.1998

\* Napomena: Radi se o dvije grobnice sa po tri tijela. Tri ekshumirana tijela su žrtve ubijene 12. jula 1995. Preostala tri tijela su žrtve iz perioda koji nije obuhvaćen ovom studijom.



OPĆINSKI IZBORNI ODBOR ZA OPĆINU TRNOVO  
SARAJEVO, BEOGRADSKA 11000, DECEMBAR 2009.

OPĆINSKI IZBORNI ODBOR ZA OPĆINU TRNOVO

***1) OPĆINA TRNOVO-SARAJEVO***

**POVRŠINSKE MASOVNE GROBNICE NA PODRUČJU OPĆINE TRNOVO -  
SARAJEVO, EKSHUMIRANE DO 31. DECEMBRA 2009.**

1. GODINJSKE BARE (KRI-83-98 Godinjske Bare)



KARTA POVRŠINSKIH MASOVNIH GROBNICA NA PODRUČJU  
OPĆINE TRNOVO-SARAJEVO

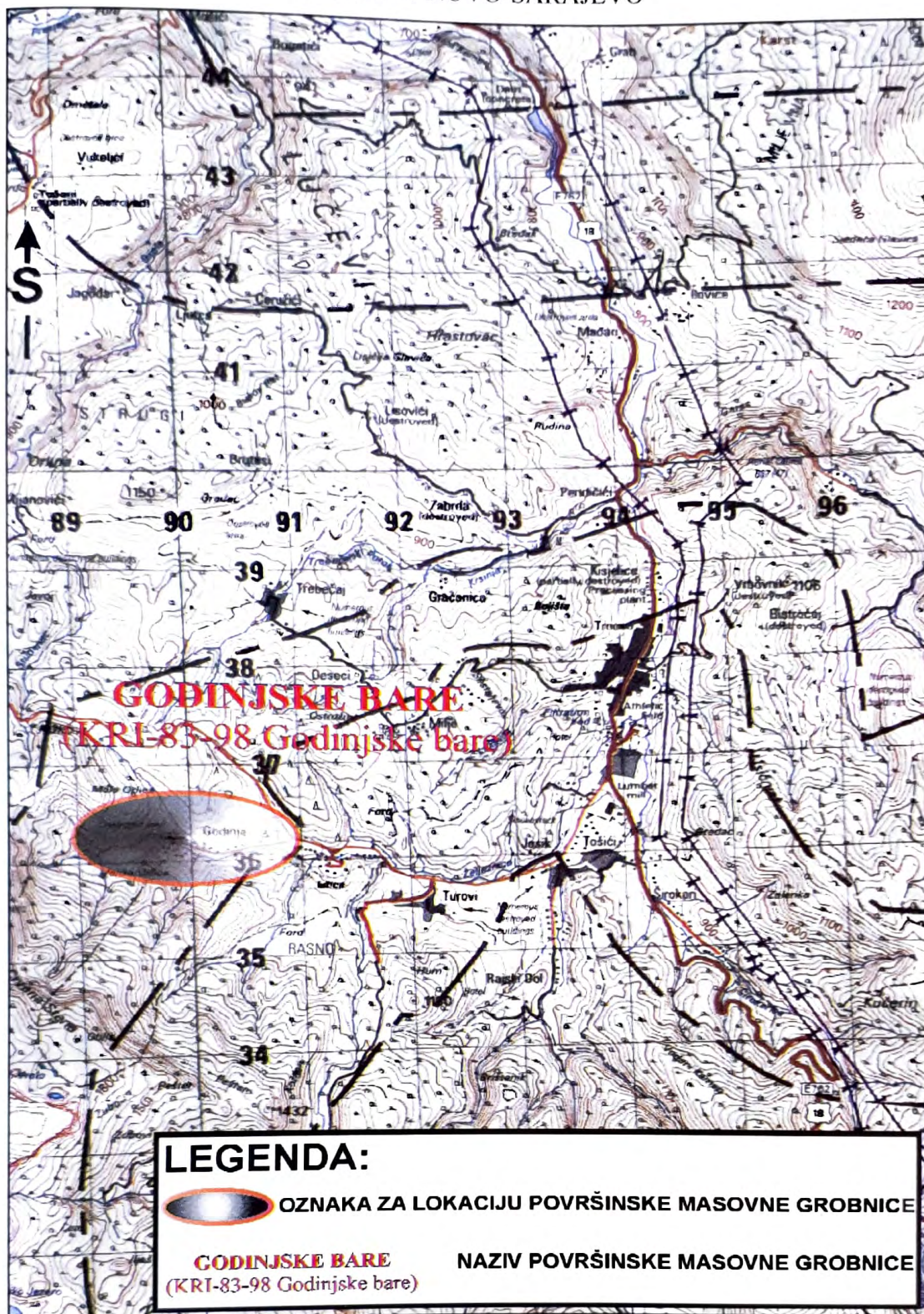

**OSNOVNA OBILJEŽJA MASOVNIH GROBNICA NA PODRUČJU OPĆINE TRNOVO-SARAJEVO**

<b>REDNI BROJ</b>	<b>OPĆINA</b>	<b>LOKALITET</b>	<b>OZNAKA GROBNICE</b>	<b>DATUM EKSHUMACIJE</b>	<b>BROJ EKSH.</b>	<b>UKUPNO</b>	<b>BROJ IDENT.</b>	<b>KOORDINATE</b>	<b>VRSTA MASOVNE GROBNICE</b>	<b>TIP MASOVNE GROBNICE</b>
1	SARAJEVO-TRNOVO	GODINJSKE BARE	KRI-83-98 Godinjske Bare	28.04.1999	6	6	6		POVRŠINSKA	PRIMARNA
<b>UKUPNO ZA OPĆINU TRNOVO-SARAJEVO</b>										
					<b>BROJ EKSHUMIRANIH</b>		<b>BROJ IDENTIFIKOVANIH</b>			
					6		6			



1. POVRŠINSKA MASOVNA GROBNICA  
GODINJSKE BARE (KRI-83-98 Godinjske Bare)

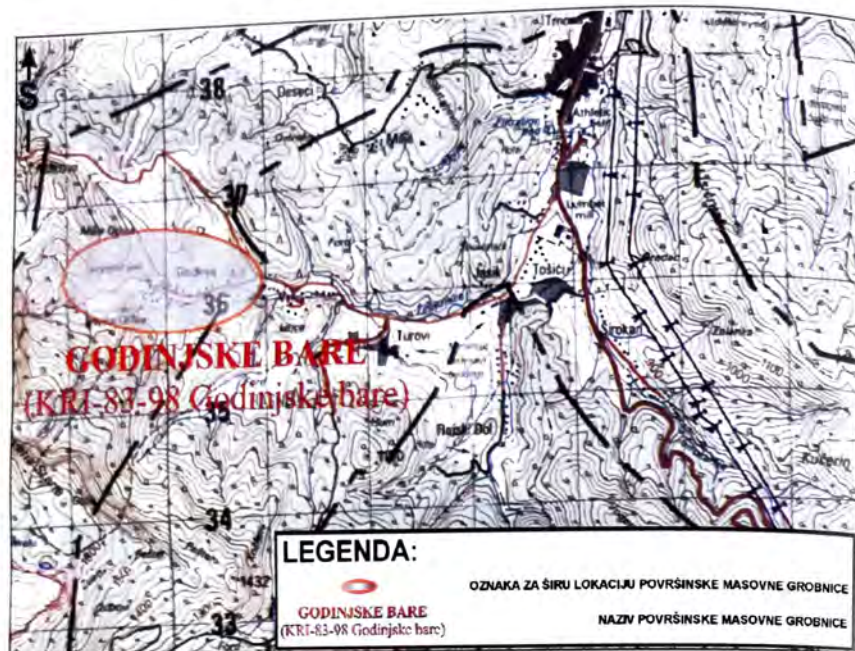

Masovna grobnica Godinjske Bare (KRI-83-98 Godinjske bare) je ekshumirana 28. aprila 1999. Unutar prostora, kao i ispred zapaljene vikendice pronađeni su skeletizirani i djelimično spaljeni posmrtni ostaci 6 osoba. Identifikacijom je utvrđeno da se radi o žrtvama genocida - Bošnjacima sigurne zone Ujedinjenih nacija - Srebrenice, jula 1995. Identifikovano je svih 6 osoba pronađenih u ovoj masovnoj grobnici, od toga 2 djece:<sup>198</sup>

<sup>198</sup> AIIZ, inv. br. 2-3403

Redni broj	PREZIME I IME	IME OCA	Datum rođenja	Mjesto rođenja	Općina rođenja	BAZ	Datum prisilnog nestanka	Mjesto prisilnog nestanka	Općina prisilnog nestanka	Datum identifikacije
1	ALISPahić AZMIR	ALDJA	1978	SREBRENICA	MILAVEVIĆI	905531-01	12.7.1995	SUMA	SREBRENICA	00/00/0000
2	DELIĆ JUSO	ALDA	1970	SREBRENICA	OSMAČI	901096-02	12.7.1995	SUMA	SREBRENICA	27.03.2007
3	FEJZIĆ SAFET	SAKIB	1978	SREBRENICA	MOŠUĆI	901529-02	12.7.1995	SUMA	SREBRENICA	00/00/0000
4	IBRAHIMOVIĆ SMAIL	JUSO	1960	BRATUNAC	HRNČIĆI	915531-01	12.7.1995	SUMA	SREBRENICA	27.03.2007
5	SALHOVIĆ DINO	HAJKO	1976	SREBRENICA	SOLOČUŠA	901815-01	12.7.1995	SUMA	SREBRENICA	27.03.2007
6	SALKIĆ SIDIK	MUHMUD	1959	SREBRENICA	FOJHARI	911533-01	12.7.1995	SUMA	SREBRENICA	27.03.2007

***J) TERITORIJA REPUBLIKE SRBIJE***

**MASOVNE GROBNICE NA DIJELU TERITORIJE REPUBLIKE SRBIJE,  
EKSHUMIRANE DO 31. DECEMBRA 2009.**

1. RIJEKA DRINA
2. RIJEKA SAVA



KARTA MASOVNIH GROBNICA NA DIJELU TERITORIJE REPUBLIKE SRBIJE  
(RIJEKE DRINA I SAVA)

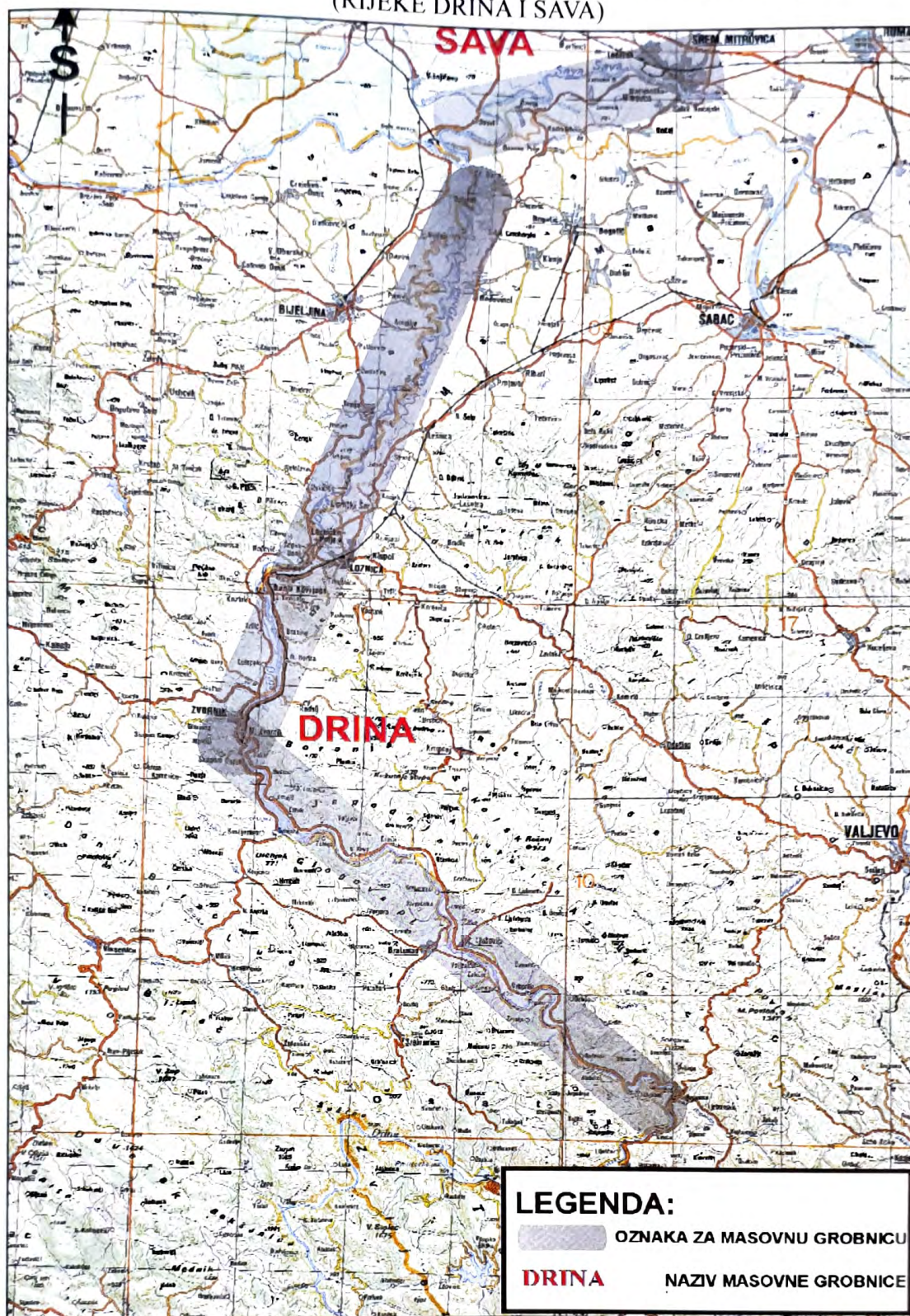



**OSNOVNA OBILJEŽJA MASOVNIH GROBNICA NA DIJELU TERITORIJE REPUBLIKE SRBIJE**

REDNI BROJ	DRŽAVA	LOKALITET	ASANACIJA		BROJ EKSH.	UKUPNO	BROJ IDENT	KOORDINATE	EKSHUMACIJA	
			DATUM	MJESTO					DATUM	MJESTO
1	SRBIJA	RIJEKA DRINA	16.07.1995	PAVLOVIĆA MOST - BOGATIĆ	1	2	1		02.-09.12.2002	GROBLJE ŠABAC
			20.07.1995	PRNJAVOR	1				02.-09.12.2002	GROBLJE ŠABAC
2	SRBIJA	RIJEKA SAVA	06.08.1995	MAČVANSKA MITROVICA	1	14	1		16.-26.09.2002	GROBLJE SREMSKA MITROVICA
			01.08.1995	BOSUT	1				16.-26.09.2002	GROBLJE SREMSKA MITROVICA
			27.07.1995	ZASAVICA	1				16.-26.09.2002	GROBLJE SREMSKA MITROVICA
			26.07.1995	ZASAVICA II	1				16.-26.09.2002	GROBLJE SREMSKA MITROVICA
			24.07.1995	RAVNJA	1				16.-26.09.2002	GROBLJE SREMSKA MITROVICA
			21.07.1995	MARTINICI	1				16.-26.09.2002	GROBLJE SREMSKA MITROVICA
			22.07.1995	JARAK	1				16.-26.09.2002	GROBLJE SREMSKA MITROVICA
			20.07.1995	BOSUTA	1				16.-26.09.2002	GROBLJE SREMSKA MITROVICA
			20.07.1995	BANOV BROD	1				16.-26.09.2002	GROBLJE SREMSKA MITROVICA
			19.07.1995	BOSUT	1				16.-26.09.2002	GROBLJE SREMSKA MITROVICA
			28.07.1995	ŠABAC	1				16.-26.09.2002	GROBLJE SREMSKA MITROVICA
			28.07.1995	ŠABAC	1				16.-26.09.2002	GROBLJE SREMSKA MITROVICA
			04.08.1995	UŠĆE	1				02.-09.12.2002	GROBLJE ŠABAC
			06.08.1995	MAČVANSKA MITROVICA	1				07.05.2004	GROBLJE ORLOVAČA
UKUPNO ZA DIO TERITORIJE REPUBLIKE SRBIJE			BROJ EKSHUMIRANIH			BROJ IDENTIFIKOVANIH			16	16

# 1. MASOVNA GROBNICA RIJEKA DRINA

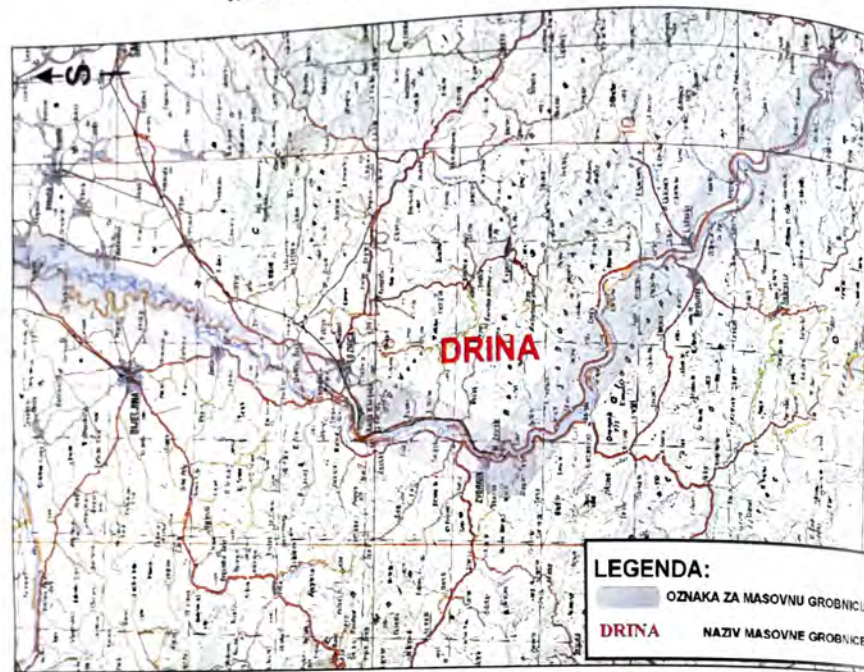

Rijeka Drina je, u skladu sa srpskom ideologijom, politikom i praksom fašističkog i genocidnog karaktera, najveća grobnica Bošnjaka, žrtava genocida u XX stoljeću, posebno u Drugom svjetskom ratu i na kraju XX stoljeća. Nažalost, brojne bošnjačke žrtve genocida nikada nisu otkrivene.

U rijeci Drini su, nakon genocida nad Bošnjacima na kraju XX stoljeća, pronađena tijela koja su plutala nakon izvršene likvidacije. Tako je otkriven Osman Halilović na čijem je tijelu pronađen dugački konopac vezan za kosti potkoljenice, na osnovu čega se može zaključiti da je bio vezan prije ubistva. Njegovi posmrtni ostaci su pronađeni na gradskom groblju Šabac. Iz rijeke Drine su izvađena dva tijela koja su identifikovana - dva muškarca starije starosne dobi.<sup>199</sup>

<sup>199</sup> AIIZ, inv. br. 2-3404.

Redni broj	PREZIME I IME	IME OCA	Datum rođenja	Mjesto rođenja	Općina rođenja	BAZ	Datum prisilnog nestanka	Mjesto prisilnog nestanka	Općina prisilnog nestanka	Datum identifikacije
1	HALILOVIĆ OSMAN	IBRO	01.01.1933	PODGAJ	SREBRENICA	914453-01	12.07.1995	BOVNICA SREBRENICA	SREBRENICA	29.06.2004
2	SULJICIĆ MURAT	ŠABAN	01.01.1928	GLODI	ZVORNİK	911547-01	12.07.1995	POTUČARI	SREBRENICA	09.03.2007



## 2. MASOVNA GROBNICA RIJEKA SAVA

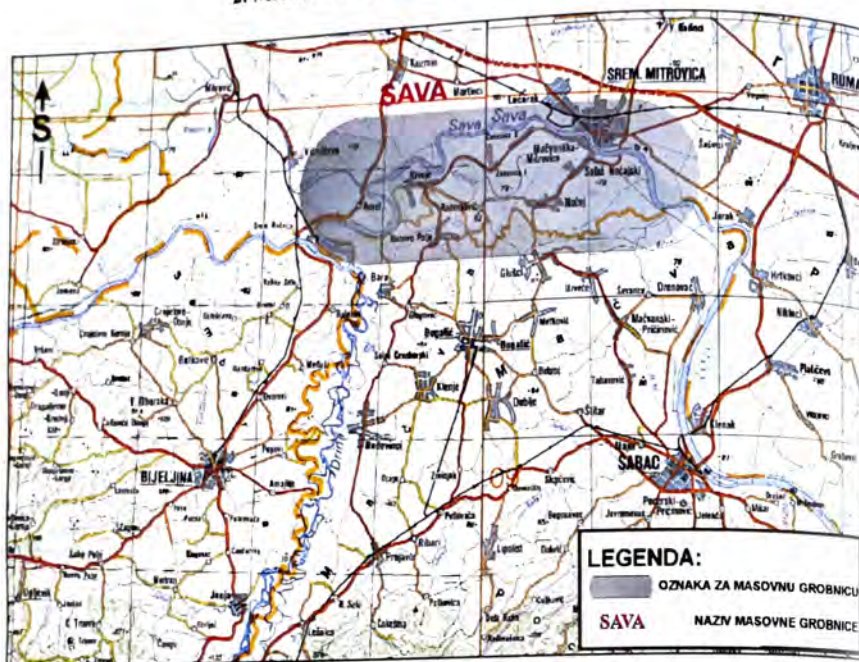

U rijeci Savi su pronađena tijela koja su plutala nakon izvršene likvidacije Bošnjaka. Spoljnim pregledom leša Šemsudina Sulejmanovića obducent je konstatovao nasilnu smrt. Također je konstatovana nasilna smrt i kod Reufa Merdžića, Sulje Jusupovića, Muhameda Husića, Mehmeda Hodžić, Nurije Memiševića, Sejfe Salkića, Alije Hasanovića, Safeta Korkutovića, Hameda Tahića, Omera Čivića. Njihovi posmrtni ostaci su pronađeni na gradskom groblju:

- Šabac: Mehmed Halilović, Šemsudin Sulejmanović;
- Sremska Mitrovica: Reuf Merdžić, Suljo Jusupović, Muhamed Husić, Mehmed Hodžić, Nurija Memišević, Sejfo Salkić, Alija Hasanović, Safet Korkutović, Hamed Tahić, Omer Čivić;
- Orlovača - Beograd: Beriz Alić.

Četnaest tijela izvađenih iz rijeke Save je identifikovano. Radi se o sljedećim osobama muškom spola:<sup>200</sup>

<sup>200</sup> AIIZ, inv. br. 2-3405.

Redni broj	PREZIME I IME	IME OCA	Datum rođenja	Mjesto rođenja	Općina rođenja	BAZ	Datum pristignog nestanka	Mjesto pristignog nestanka	Općina pristignog nestanka	Datum identifikacije
1	ALIJĆ BERIZ	BEKTO	07.03.1969	TRUBARI	SREBRENICA	903696-01	12.07.1995	ŠUMA	SREBRENICA	22.06.2007
2	ČVIĆ OMER	MUSTAFA	30.10.1962	TOKOLIJACI	SREBRENICA	902285-02	12.07.1995	ŠUMA	SREBRENICA	29.06.2004
3	HALILOVIĆ MEHMED	OMER	01.01.1923	KLOTJEVAC	SREBRENICA	902839-01	12.07.1995	POTOČARI	SREBRENICA	19.12.2007
4	HASANOVIC ALIJA	MEHO	01.01.1941	PEČIŠTA	SREBRENICA	902159-01	12.07.1995	POTOČARI	SREBRENICA	
5	HODŽIĆ MEHMED	MEHO	01.01.1956	BACUTA	SREBRENICA	911123-02	17.07.1995	ŠUMA	SREBRENICA	
6	HUSIĆ MUHAMED	NURDJA	01.01.1939	MOČEVIĆI	SREBRENICA	910105-01	12.07.1995	POTOČARI	SREBRENICA	
7	JUSUPOVIĆ SULJO	MUJO	01.01.1931	URKOVIĆI	BRATUNAC	912924-01	12.07.1995	ŠUMA	SREBRENICA	
8	KORKUTOVIĆ SAFET	ŠAHAN	03.11.1961	NEDELJŠTA	VLAŠENICA	901276-01	12.07.1995	POTOČARI	SREBRENICA	
9	MEMIŠEVIĆ NURDJA	SMAJO	20.05.1918	BLIJEVA	BRATUNAC	105077-01	12.07.1995	ŠUMA	SREBRENICA	29.06.2004
10	MERDŽIĆ REUF	SALIH	17.06.1969	GLOGOVA	BRATUNAC	901224-01	12.07.1995	ŠUMA	SREBRENICA	22.06.2007
11	ORIĆ SADIK	SALKO	01.01.1971	POTOČARI	SREBRENICA	901406-02	12.07.1995	ŠUMA	SREBRENICA	26.07.2007
12	SALKIĆ SEFO	SALIH	01.01.1942	ORLUČA	BRATUNAC	903412-01	12.07.1995	ŠUMA	SREBRENICA	
13	SULEJMANOVIĆ ŠEMSUDIN	SEMSO	01.01.1974	DOGAZI	SREBRENICA	900976-01	12.07.1995	ŠUMA	SREBRENICA	29.04.2004
14	TAHIĆ HAMED	MUSTAFA	01.01.1947	SASE	SREBRENICA	901112-01	12.07.1995	ŠUMA	SREBRENICA	



## **ZAVRŠNA RAZMATRANJA**

## ZAVRŠNA RAZMATRANJA

Rezultati naučnog istraživanja MASOVNIH GROBNICA U BOSNI I HERCEGOVINI - SIGURNA ZONA UJEDINJENIH NACIJA SREBRENICA - su dio šireg i složenog projekta naučnog istraživanja pod naslovom AGRESIJA NA REPUBLIKU BOSNU I HERCEGOVINU I GENOCID NAD BOŠNJACIMA 1991.-1995. Oni nedvosmisleno upućuju na istinita naučna saznanja o masovnim grobnicama u i oko Srebrenice, nastalih kao rezultat genocida nad civilima i civilnim stanovništvom sigurne zone UN-a Srebrenica, jula 1995. Masovne grobnice su složeni i objektivni indikator izvršenog genocida nad Bošnjacima u i oko sigurne zone UN-a Srebrenica, jula 1995. U tom kontekstu i s tim ciljem je izvršena rekonstrukcija događaja u i oko sigurne zone UN-a Srebrenica, jula 1995, primjenom operativne metode studije slučaja - završenog slučaja, čiji rezultati naučnog istraživanja dokazuju generalnu hipotezu predmetnog projekta naučnog istraživanja.

U nastavku teksta završnih (a ne konačnih) razmatranja izložićemo osnovna bitna naučna saznanja naučnog istraživanja o masovnim grobnicama u i oko sigurne zone UN-a Srebrenica u periodu od jula 1995. do 31. decembra 2009.

Završna razmatranja se odnose na strateško pitanje svakog naučnog istraživanja, a to je pitanje definicije i redefinicije pojma *masovne grobnice* u procesu sticanja naučnog saznanja, bez čije adekvatne karakteristične ili bar minimum valjane operativne definicije je nezamislivo ozbiljno naučno istraživanje. Pored toga, istraživanje je usmjereno i na probleme i teškoće u vezi sa ekshumacijama i identifikacijama žrtava genocida.

Nakon zauzimanja sigurne zone UN-a Srebrenica, jula 1995, izvršenom genocidu je, pored *namjere* za istrebljenje Bošnjaka, prethodilo razdvajanje muškaraca i dječaka od porodica (žena, djece i staraca), zarobljavanje i zatočenje hiljada Bošnjaka, njihovo prebacivanje na mjesta masovnih pogubljenja, zatim masovne egzekucije, te pojava masovnih grobnica.

Pojavi masovnih grobnica prethodile su masovne likvidacije zarobljenih i zatočenih Bošnjaka, koje je izvršio srpski agresor (Savezna Republika Jugoslavija - Srbija i Crna Gora) i njegovi kolaboracionisti (Republika Srpska). Mjesta masovnih ubistava su: Potočari, Hajdučko groblje, Kameničko brdo, Jadar, Cerska dolina, skladište u Kravici, Sandići, Nova Kasaba, Tišća, Orahovac, Brana kod Petkovaca, Vojna ekonomija Branjevo, Dom kulture u Pilicama, Kozluk i druga mjesta.

Nakon masovnih ubistava, srpski agresor je formirao *masovne grobnice*, koje se u ovom radu definiraju kao grobnice sa dvije ili više žrtava, u cjelosti ili u dijelovima tijela, zakopanih ili bačenih, bez konvencionalnih standarda pijeteta, odnosno bez pridržavanja vjerskih i/ili društvenih običaja, s ciljem da se prikrije zločin genocida nad Bošnjacima.

U i oko sigurne zone UN-a Srebrenica otkrivena su i identifikovana dva tipa masovnih grobnica žrtava genocida iz jula 1995.: primarne i sekundarne sa dvije i više žrtava. *Primarna masovna grobnica* se definiše kao grobnica, odnosno mjesto gdje su ljudi bačeni i zatrpani nakon što su ubijeni, dok je bitna osobenost *sekundarne masovne grobnice* u tome što su osobe iz primarnih neselektivno i grubo vađene, te razmještane u jednu ili više sekundarnih grobnica, s namjerom prikrivanja zločina.



Navedene definicije su polazište u ovom empirijskom naučnom istraživanju koje obuhvata vremenski period od 1995. do 31. decembra 2009.

U istraživanju masovnih grobnica bitne varijable istraživanja su: vrijeme nastanka, vrijeme ekshumacije, mjesto/lokalitet ekshumacije, općina ekshumacije, koordinate, oznaka grobnice, tip grobnice, veza primarne masovne grobnice s mjestom izvršenja zločina, veza sekundarne masovne grobnice s primarnom masovnom grobnicom, broj ekshumiranih posmrtnih ostataka, broj i identitet identifikovanih žrtava i vrijeme izvršenja genocida.

Za elaboraciju navedenih obilježja korištena je relevantna dokumentacija različite provenijencije iz raznih društvenih, odnosno državnih ustanova, prije svega, Državne komisije za traženje nestalih osoba (Sarajevo), Federalne komisije za nestale osobe (Sarajevo), Kantonalnog tužilaštva i Kantonalnog suda u Tuzli, Centra za identifikaciju u Tuzli, Međunarodnog krivičnog suda (Ujedinjenih nacija) za teška kršenja međunarodnog humanitarnog prava na području bivše Jugoslavije (ICTY), Komisije Vlade Republike Srpske za istraživanje događaja u i oko Srebrenice od 10. do 19. jula 1995, Instituta za istraživanje zločina protiv čovječnosti i međunarodnog prava Univerziteta u Sarajevu i Instituta za nestale osobe Bosne i Hercegovine.

Ekshumacije masovnih grobnica žrtava genocida u i oko sigurne zone UN-a Srebrenica, jula 1995, vršili su istraživači ICTY-a, Državne komisije za traženje nestalih osoba i Federalne komisije za nestale osobe. ICTY je ekshumirao 28, a domaće institucije, kao i Komisija za nestala lica Republike Srbije, 105 masovnih grobnica, što je do 31. decembra 2009. ukupno 133 ekshumirane masovne grobnice.

Ukupan broj ekshumiranih masovnih grobnica žrtava genocida sigurne zone UN-a Srebrenica, jula 1995, po općinama je sljedeći:

1. Zvornik	37 masovnih grobnica	14 površinskih masovnih grobnica
2. Bratunac	21 masovna grobnica	19 površinskih masovnih grobnica
3. Srebrenica	14 masovnih grobnica	3 površinske masovne grobnice
4. Vlasenica	3 masovne grobnice	6 površinskih masovnih grobnica
5. Vlasenica (Milići)	7 masovnih grobnica	0 površinskih masovnih grobnica
6. Šekovići	2 masovne grobnice	0 površinskih masovnih grobnica
7. Kalesija	2 masovne grobnice	1 površinska masovna grobnica
8. Osmaci	1 masovna grobnica	0 površinskih masovnih grobnica
9. Trnovo-Sarajevo	0 masovnih grobnica	1 površinska masovna grobnica
10. Republika Srbija: rijeka Drina i Sava	0 masovnih grobnica	2 površinske masovne grobnice
<b>Ukupno:</b>	<b>87 masovnih grobnica</b>	<b>46 površinskih masovnih grobnica</b>

Ekshumacije masovnih grobnica žrtava genocida u i oko sigurne zone UN-a Srebrenica, jula 1995, izvršene su po godinama, kako slijedi:

1995. -	2 masovne grobnice
1996. -	8 masovnih grobnica

1997. -	13 masovnih grobnica
1998. -	13 masovnih grobnica
1999. -	24 masovne grobnice
2000. -	13 masovnih grobnica
2001. -	13 masovnih grobnica
2002. -	7 masovnih grobnica
2003. -	2 masovne grobnice
2004. -	7 masovnih grobnica
2005. -	6 masovnih grobnica
2006. -	8 masovnih grobnica
2007. -	7 masovnih grobnica
2008. -	7 masovnih grobnica
2009. -	3 masovne grobnice

**Ukupno: 133 masovne grobnice**

Prema postojećim ukupnim saznanjima znatno je više masovnih grobnica žrtava genocida u i oko sigurne zone Ujedinjenih nacija Srebrenica, jula 1995, od 133 ekshumirane masovne grobnice. Nažalost, još uvijek veliki broj osoba i dalje čeka da se pronađu posmrtni ostaci njihovih najbližih, te identifikuju i dostojno ukopaju.

Na području u i oko sigurne zone UN-a Srebrenica po načinu nastanka i formiranja masovnih grobnica žrtava genocida iz jula 1995. razlikujemo dva tipa masovnih grobnica: primarne i sekundarne. Naredni pregled iskazuje kvantitativni odnos primarnih i sekundarnih masovnih grobnica po općinama:

Općina	Primarne masovne grobnice	Sekundarne masovne grobnice
Zvornik	26	25
Bratunac	37	3
Srebrenica	8	9
Vlasenica	9	0
Vlasenica (Milići)	7	0
Šekovići	2	0
Kalesija	3	0
Osmaci	1	0
Trnovo-Sarajevo	1	0
Republika Srbija: rijeka Drina i Sava	2	0
<b>UKUPNO:</b>	<b>96</b>	<b>37</b>



Odnos između ukupnog broja primarnih i sekundarnih (96:37) upućuje na više zaključaka. Naime, veliki broj masovnih grobnica je uznemiravan, odnosno izvršeno je njihovo iskopavanje, pri čemu su posmrtni ostaci prenošeni na druge lokacije, sa ciljem da se zločin genocida prikrije. Sekundarnim masovnim grobnicama je izvršen pokušaj prikrivanja zločina. Posmrtni ostaci su prilikom premještanja nemilosrdno (ras)komadani na više dijelova, da bi se onemogućilo njihovo sastavljanje, a time i identifikacija. Ukopi ubijenih Bošnjaka iz sigurne zone UN-a Srebrenica iz jula 1995. potvrđuju ovu konstataciju, jer često nije moguće sastaviti cijelo tijelo, tako da se proces identifikacije obnavlja i nastavlja, da bi se kasnije otkopavanjem mezara dodavali novopronađeni, odnosno novoidentifikovani dijelovi tijela. Dosadašnji rezultati istraživanja zaključno sa 31. decembrom 2009. pokazuju da je na dosadašnjem utvrđenom broju ekshumiranih masovnih grobnica (133) pronađeno 12.575 dijela tijela - slučaj, što po općinama izgleda ovako: Zvornik – 8.736, Bratunac – 2.255, Srebrenica – 1.148, Vlasenica – 75, Vlasenica (Milići) – 249, Šekovići – 73, Kalesija – 11, Kalesija (Osmaci) – 6, Trnovo-Sarajevo – 6, Rijeke Drina i Sava – 16.

Analizom sekundarnih masovnih grobnica je utvrđeno i konstatovano da su one povezane za jednu ili više primarnih masovnih grobnica iz kojih su nastale. Međutim, u nekim slučajevima jedna sekundarna masovna grobnica je povezana za više primarnih, što pokazuje da je od ubijenih žrtava genocida iz više primarnih masovnih grobnica pravljen jedna sekundarna masovna grobnica ili obrnuto - od jedne primarne masovne grobnice pravljen je više sekundarnih masovnih grobnica. Tako su dijelovi jednog tijela pronađeni u više sekundarnih masovnih grobnica, zbog čega je proces identifikacije značajno otežan, usporen i potpuno onemogućen.

Masovne grobnice iz kojih je ekshumirano najviše slučajeva po općinama su sljedeće:

**Zvornik:** Kamenica – 1.179, Kamenica – 1.153, Kamenica – 616, Kamenica – 506, Liplje – 482, Kozluk – 340, Liplje (zaselak Jošanica) – 305, Liplje (zaselak Salihovići) – 288, Čančari (Čančari 1) – 242.

**Bratunac:** Pobude – 408, Blječeva – 249, Blječeva – 234, Ravnice – 224, Glogova – 224, Blječeva – 106.

**Srebrenica:** Zeleni Jadar – 226, Budak – 176, Zeleni Jadar – 162, Zeleni Jadar – 135, Budak – 131.

**Vlasenica:** Turalići – 19, Jelovačka česma – 18.

**Vlasenica (Milići):** Cerska – 150, Nova Kasaba – 34, Nova Kasaba – 33.

**Šekovići:** Bišina – 39.

**Kalesija:** Hemlijaši – 6.

**Kalesija (Osmaci):** Šeher – 6.

**Trnovo - Sarajevo:** Godinjske Bare – 6.

**Republika Srbija:** Rijeka Sava – 14.

Masovne grobnice žrtava genocida nad Bošnjacima sigurne zone UN-a Srebrenica, jula 1995. pored ostalog, predstavljaju jedan poseban (novi) zločin nad žrtvama genocida u kontinuitetu cjelokupnog procesa zločina, od nastanka primarnih masovnih grobnica, do nastanka i formiranja sekundarnih masovnih grobnica, što sve skupa znatno otežava i sam proces identifikacije žrtava. To, pored ostalog, ilustruje rasprostranjenost masovnih grobnica prema broju slučajeva u masovnim grobnicama. Tako je do 100 slučajeva nađeno u 95 masovnih grobnica, od 100 do 200 u 17, od 200 do 300 u 12, od 300 do 500 u 5, od 500 do 600 u jednoj, od 600 do 1.000 u jednoj i preko 1.000 u dvije grobnice. Očigledno je da je veliki broj masovnih grobnica (17) u kojima je nađeno od 100 do 200 slučajeva, te 17 masovnih grobnica sa 200-300 slučajeva, a u dvije masovne grobnice preko 1.000 slučajeva (radi se o. do 31. decembra 2009. najvećim ekshumiranim masovnim grobnicama u općini Zvornik i to: Kamenica - KAM - 06, sa 1.179 slučajeva i Kamenica - KAM - 10, sa 1.153 slučajeva).

Do 31. decembra 2009. identifikovano je 4.493 žrtve genocida, što pokazuje da je to tek polovina ubijenih Bošnjaka - žrtava genocida iz jula 1995, što je deprimirajuće i razočaravajuće za porodice - preživjele žrtve genocida, koji gube nadu da će svoje najbliže ikada pronaći i na dostojanstven način ukopati.

Starosna i spolna struktura identifikovanih žrtava genocida je sljedeća:

GODINE STAROSTI ŽRTAVA	S P O L				UKUPNO	
	M		Ž			
18 i manje	352	7,83 %	0	0,00 %	352	7,83 %
19 - 35	1.712	38,10 %	2	0,04 %	1.714	38,15 %
36-55	1.591	35,41 %	1	0,02 %	1.592	35,43 %
56-65	632	14,07 %	0	0,00 %	632	14,07 %
65 i više	203	4,52 %	0	0,00 %	203	4,52 %
<b>UKUPNO</b>	<b>4.490</b>	<b>99,93 %</b>	<b>3</b>	<b>0,07 %</b>	<b>4.493</b>	<b>100 %</b>

Na osnovu prezentiranih brojčanih pokazatelja može se, pored ostalog, zaključiti da je, uprkos tvrdnjama srpskih zločinaca i negatorima genocida o navodnoj pogibiji samo vojno sposobnih muškaraca (od 18 do 65 godina), ubijen i veliki broj djece (352 ili 7,83% od ukupnog broja identifikovanih do 31. decembra 2009.) i značajan broj osoba preko 65 godina (203 ili 4,52%), što, pored ostalog, dokazuje da je riječ o zločinu genocida. Pored toga, žrtve genocida u i oko Srebrenice, sigurne zone UN-a, jula 1995, bile su i žene, jer ih je na ovako maloj populaciji identifikovanih ubijeno 3 ili 0,07%.

Nad žrtvama genocida su prije likvidacije, do nastanka masovnih grobnica, izvršeni brojni oblici zločina. Radi se o ranjavanju, zarobljavanju, zatočeništvu, zatvaranju, silovanju, deportaciji, prisilnom protjerivanju, fizičkom sakaćenju, prisilnom nestajanju, otimanju osoba, izgladnjivanju, upotrebi zabranjenih metoda i načina borbe i dr.

Također, načini izvršenja zločina veoma su raznovrsni i surovi, kao što su: strijeljanjem, klanjem, granatiranjem, miniranjem, bombardovanjem, gađanjem pješadijskim oružjem i snajperom, spaljivanjem, davljenjem, ranjavanjem, deportacijom, vješanjem, zastrašivanjem, mučenjem, prijetnjom, itd.

**Mjesto izvršenja zločina i lokacije masovnih grobnica** se rijetko podudaraju, što znači da su žrtve, nakon egzekucije, prebacivane na druga mjesta, na kojima ih je teže otkriti, što, pored ostalog, usporava procese ekshumacije i identifikacije. To je, pored ostalog, uticalo da je do 31. decembra 2009. izvršena identifikacija samo 4.493 žrtve, što je tek polovina ubijenih iz jula 1995. Sporo odvijanje tog procesa uslovljeno je, prije svega, otežanim dolaskom do informacija o lokacijama, čemu posebno doprinose svojom opstrukcijom entitetske vlasti Republike Srpske.

Nakon zauzimanja Srebrenice, sigurne zone UN-a, 11. jula 1995. oružane snage Savezne Republike Jugoslavije (Srbije i Crne Gore), uz učesće njihovih (srpskih) kolaboracionističkih oružanih formacija iz Bosne i Hercegovine, su izvršile genocid i druge oblike zločina protiv čovječnosti i međunarodnog prava nad Bošnjacima, zbog njihove nacionalne, etničke i vjerske pripadnosti, te zauzimanja njihovog životnog prostora. Pored masovnih i pojedinačnih likvidacija, izvršeno je prisilno protjerivanje oko 30.000 ljudi, uglavnom žena i djece, namjerno stvaranje nesnosnih egzistencijalnih uvjeta života; seksualni zločini, nasilno razdvajanje porodica, odvođenje muškaraca u nepoznatom pravcu, itd. U tom periodu, u bezočnoj operaciji ubijanja, uglavnom za četiri dana, s namjerom i prema tačno utvrđenom planu i obrascu, na stravičan način, likvidirano je preko 8.000 zarobljenih i zatočenih Bošnjaka, što je motivirano njihovom nacionalnom, etničkom i vjerskom pripadnošću, te osvajanjem njihovog životnog prostora, koji je u srpskim velikodržavnim planovima označen od strateške važnosti. Tri generacije muškaraca su istrijebljene, čime je izvršena radikalna destrukcija bošnjačke nacionalne zajednice. Riječ je o najvećem masakru izvršenom u Evropi nakon Drugog svjetskog rata.

Međunarodni krivični sudovi (ICTY i Međunarodni sud pravde u Hagu) nedvosmisleno su potvrdili da se radi o zločinu genocida, čiji su akti unaprijed planirani, dobro osmišljeni, efikasno organizirani i širokog obima, naređeni s nadležnih političkih i vojnih mjesta, te izvršeni planski, sistematski i organizirano.

Broj ubijenih i kratkoća vremena likvidacija, brzo formiranje masovnih grobnica, brzina zakopavanja u masovne grobnice i dislociranje posmrtnih ostataka iz primarnih u sekundarne i tercijalne masovne grobnice, ukazuju na to da je u planiranju, pripremi, izvršenju i prikrivanju genocida učestvovalo u punom kapacitetu politički, upravni, vojni i policijski potencijal srpskih snaga, kao i veliki broj organiziranih i discipliniranih izvršilaca. Tako je, prema istraživanju Vlade Republike Srpske, u genocidu nad Bošnjacima Bosne i Hercegovine u i oko sigurne zone Ujedinjenih nacija Srebrenica, jula 1995, učestvovalo (po raznim osnovama i na različite načine) preko 25.000 Srba.

Masovne grobnice žrtava genocida sigurne zone UN-a Srebrenica, jula 1995, su očigledni dokazi s namjerom planiranog i organiziranog sistema zločina, koji je rezultirao genocidom - najtežim oblikom zločina protiv čovječnosti i međunarodnog prava. Istovremeno, one su i jedan od načina prikrivanja i uništavanja tragova zločina. Nažalost, Međunarodni sud pravde u Hagu u procesu *Bosna i Hercegovina protiv Savezne Republike Jugoslavije* (Srbija i Crna Gora), nije nikako ni spomenuo masovne grobnice žrtava genocida sigurne zone UN-a Srebrenica, jula 1995.

## PRILOZI

**PRILOG 1**

**SPOLNA I STAROSNA STRUKTURA  
OSOBA IDENTIFIKOVANIH DO 31. DECEMBRA 2009.**



## OPĆINA ZVORNIK

### 1. LAŽETE (LZ – 02)

GODINE STAROSTI ŽRTAVA	S P O L				UKUPNO	
	M		Ž			
18 i manje	17	10,49 %	0	0,00 %	17	10,49 %
19 - 35	44	27,16 %	0	0,00 %	44	27,16 %
36-55	55	33,95 %	0	0,00 %	55	33,95 %
56-65	38	23,46 %	0	0,00 %	38	23,46 %
65 i više	8	4,94 %	0	0,00 %	8	4,94 %
<b>UKUPNO</b>	<b>162</b>	<b>100 %</b>	<b>0</b>	<b>0 %</b>	<b>162</b>	<b>100 %</b>

### 2. BRANJEVO - PILICE (PLC)

GODINE STAROSTI ŽRTAVA	S P O L				UKUPNO	
	M		Ž			
18 i manje	12	9,76 %	0	0,00 %	12	9,76 %
19 - 35	41	33,33 %	0	0,00 %	41	33,33 %
36-55	44	35,77 %	0	0,00 %	44	35,77 %
56-65	24	19,51 %	0	0,00 %	24	19,51 %
65 i više	2	1,63 %	0	0,00 %	2	1,63 %
<b>UKUPNO</b>	<b>123</b>	<b>100 %</b>	<b>0</b>	<b>0 %</b>	<b>123</b>	<b>100 %</b>

### 3. NEZUK (NEZ-1/1-5)

GODINE STAROSTI ŽRTAVA	S P O L				UKUPNO	
	M		Ž			
18 i manje	0	0,00 %	0	0,00 %	0	0,00 %
19 - 35	3	75,00 %	0	0,00 %	3	75,00 %
36-55	1	25,00 %	0	0,00 %	1	25,00 %
56-65	0	0,00 %	0	0,00 %	0	0,00 %
65 i više	0	0,00 %	0	0,00 %	0	0,00 %
<b>UKUPNO</b>	<b>4</b>	<b>100 %</b>	<b>0</b>	<b>0 %</b>	<b>4</b>	<b>100 %</b>

4. BRANA KOD PETKOVACA (DAM)

GODINE STAROSTI ŽRTAVA	S P O L				UKUPNO	
	M		Ž			
18 i manje	0	0,00 %	0	0,00 %	0	0,00 %
19 - 35	2	100,00 %	0	0,00 %	2	100,00 %
36-55	0	0,00 %	0	0,00 %	0	0,00 %
56-65	0	0,00 %	0	0,00 %	0	0,00 %
65 i više	0	0,00 %	0	0 %	2	100 %
<b>UKUPNO</b>	<b>2</b>	<b>100 %</b>	<b>0</b>	<b>0 %</b>	<b>2</b>	<b>100 %</b>

5. ČANČARI (CR - 12)

GODINE STAROSTI ŽRTAVA	S P O L				UKUPNO	
	M		Ž			
18 i manje	10	10,20 %	0	0,00 %	10	10,20 %
19 - 35	21	21,43 %	0	0,00 %	21	21,43 %
36-55	40	40,82 %	0	0,00 %	40	40,82 %
56-65	21	21,43 %	0	0,00 %	21	21,43 %
65 i više	6	6,12 %	0	0,00 %	6	6,12 %
<b>UKUPNO</b>	<b>98</b>	<b>100 %</b>	<b>0</b>	<b>0 %</b>	<b>98</b>	<b>100 %</b>

6. ČANČARI (CR - 3)

GODINE STAROSTI ŽRTAVA	S P O L				UKUPNO	
	M		Ž			
18 i manje	1	0,91 %	0	0,00 %	1	0,91 %
19 - 35	9	8,18 %	0	0,00 %	9	8,18 %
36-55	36	32,73 %	0	0,00 %	36	32,73 %
56-65	42	38,18 %	0	0,00 %	42	38,18 %
65 i više	22	20,00 %	0	0,00 %	22	20,00 %
<b>UKUPNO</b>	<b>110</b>	<b>100 %</b>	<b>0</b>	<b>0 %</b>	<b>110</b>	<b>100 %</b>

7. HODŽIĆI (HZ - 03)

GODINE STAROSTI ŽRTAVA	S P O L				UKUPNO	
	M		Ž			
18 i manje	3	8,57 %	0	0,00 %	3	8,57 %
19 - 35	18	51,43 %	0	0,00 %	18	51,43 %
36-55	10	28,57 %	0	0,00 %	10	28,57 %
56-65	4	11,43 %	0	0,00 %	4	11,43 %
65 i više	0	0,00 %	0	0,00 %	0	0,00 %
<b>UKUPNO</b>	<b>35</b>	<b>100 %</b>	<b>0</b>	<b>0 %</b>	<b>35</b>	<b>100 %</b>

8. HODŽIĆI (HZ - 04)

GODINE STAROSTI ŽRTAVA	S P O L				UKUPNO	
	M		Ž			
18 i manje	4	5,88 %	0	0,00 %	4	5,88 %
19 - 35	19	27,94 %	0	0,00 %	19	27,94 %
36-55	33	48,53 %	0	0,00 %	33	48,53 %
56-65	12	17,65 %	0	0,00 %	12	17,65 %
65 i više	0	0,00 %	0	0,00 %	0	0,00 %
<b>UKUPNO</b>	<b>68</b>	<b>100 %</b>	<b>0</b>	<b>0 %</b>	<b>68</b>	<b>100 %</b>

9. HODŽIĆI (HZ - 05)

GODINE STAROSTI ŽRTAVA	S P O L				UKUPNO	
	M		Ž			
18 i manje	0	0,00 %	0	0,00 %	0	0,00 %
19 - 35	5	8,93 %	0	0,00 %	5	8,93 %
36-55	26	46,43 %	0	0,00 %	26	46,43 %
56-65	17	30,36 %	0	0,00 %	17	30,36 %
65 i više	8	14,29 %	0	0,00 %	8	14,29 %
<b>UKUPNO</b>	<b>56</b>	<b>100 %</b>	<b>0</b>	<b>0 %</b>	<b>56</b>	<b>100 %</b>

## 10. LIPLJE (LP - 02)

GODINE STAROSTI ŽRTAVA	S P O L				UKUPNO	
	M		Ž			
18 i manje	7	8,64 %	0	0,00 %	7	8,64 %
19 - 35	42	51,85 %	0	0,00 %	42	51,85 %
36-55	32	39,51 %	0	0,00 %	0	0,00 %
56-65	0	0,00 %	0	0,00 %	0	0,00 %
65 i više	0	0,00 %	0	0,00 %	0	0,00 %
<b>UKUPNO</b>	<b>81</b>	<b>100 %</b>	<b>0</b>	<b>0 %</b>	<b>81</b>	<b>100 %</b>

## 11. KOZLUK (KK - 02)

GODINE STAROSTI ŽRTAVA	S P O L				UKUPNO	
	M		Ž			
18 i manje	2	11,76 %	0	0,00 %	2	11,76 %
19 - 35	7	41,18 %	0	0,00 %	7	41,18 %
36-55	6	35,29 %	0	0,00 %	6	35,29 %
56-65	0	0,00 %	0	0,00 %	0	0,00 %
65 i više	2	11,76 %	0	0,00 %	2	11,76 %
<b>UKUPNO</b>	<b>17</b>	<b>100 %</b>	<b>0</b>	<b>0 %</b>	<b>17</b>	<b>100 %</b>

## 12. KOZLUK (KK - 03)

GODINE STAROSTI ŽRTAVA	S P O L				UKUPNO	
	M		Ž			
18 i manje	19	7,25 %	0	0,00 %	19	7,25 %
19 - 35	34	12,98 %	0	0,00 %	34	12,98 %
36-55	80	30,53 %	0	0,00 %	80	30,53 %
56-65	93	35,50 %	0	0,00 %	93	35,50 %
65 i više	36	13,74 %	0	0,00 %	36	13,74 %
<b>UKUPNO</b>	<b>262</b>	<b>100 %</b>	<b>0</b>	<b>0 %</b>	<b>262</b>	<b>100 %</b>

## 13. KOZLUK (KK - 01)

GODINE STAROSTI ŽRTAVA	S P O L				UKUPNO	
	M		Ž			
18 i manje	0	0,00 %	0	0,00 %	0	0,00 %
19 - 35	0	0,00 %	0	0,00 %	0	0,00 %
36-55	2	66,67 %	0	0,00 %	2	66,67 %
56-65	0	0,00 %	0	0,00 %	0	0,00 %
65 i više	1	33,33 %	0	0,00 %	1	33,33 %
<b>UKUPNO</b>	<b>3</b>	<b>100 %</b>	<b>0</b>	<b>0 %</b>	<b>3</b>	<b>100 %</b>

## 14. BREŽLJAK (BRŽ-1/1-7)

GODINE STAROSTI ŽRTAVA	S P O L				UKUPNO	
	M		Ž			
18 i manje	0	0,00 %	0	0,00 %	0	0,00 %
19 - 35	3	60,00 %	0	0,00 %	3	60,00 %
36-55	2	40,00 %	0	0,00 %	2	40,00 %
56-65	0	0,00 %	0	0,00 %	0	0,00 %
65 i više	0	0,00 %	0	0,00 %	0	0,00 %
<b>UKUPNO</b>	<b>5</b>	<b>100 %</b>	<b>0</b>	<b>0 %</b>	<b>5</b>	<b>100 %</b>

## 15. MOTOVSKA KOSA (M. KOS-1/1-6)

GODINE STAROSTI ŽRTAVA	S P O L				UKUPNO	
	M		Ž			
18 i manje	1	25,00 %	0	0,00 %	1	25,00 %
19 - 35	1	25,00 %	0	0,00 %	1	25,00 %
36-55	2	50,00 %	0	0,00 %	2	50,00 %
56-65	0	0,00 %	0	0,00 %	0	0,00 %
65 i više	0	0,00 %	0	0,00 %	0	0,00 %
<b>UKUPNO</b>	<b>4</b>	<b>100 %</b>	<b>0</b>	<b>0 %</b>	<b>4</b>	<b>100 %</b>



## 16. LAŽETE (LZ - 01)

GODINE STAROSTI ŽRTAVA	S P O L				UKUPNO	
	M		Ž			
18 i manje	1	0,83 %	0	0,00 %	1	0,83 %
19 - 35	14	11,57 %	0	0,00 %	14	11,57 %
36-55	46	38,02 %	0	0,00 %	46	38,02 %
56-65	52	42,98 %	0	0,00 %	52	42,98 %
65 i više	8	6,61 %	0	0,00 %	8	6,61 %
<b>UKUPNO</b>	<b>121</b>	<b>100 %</b>	<b>0</b>	<b>0 %</b>	<b>121</b>	<b>100 %</b>

## 17. KOZLUK (KOZ - 1, 2, 3, 4, 5, 6, 7, 8, 9, 10, 11, 12)

GODINE STAROSTI ŽRTAVA	S P O L				UKUPNO	
	M		Ž			
18 i manje	0	0,00 %	0	0,00 %	0	0,00 %
19 - 35	1	14,29 %	0	0,00 %	1	14,29 %
36-55	3	42,86 %	0	0,00 %	3	42,86 %
56-65	3	42,86 %	0	0,00 %	3	42,86 %
65 i više	0	0,00 %	0	0,00 %	0	0,00 %
<b>UKUPNO</b>	<b>7</b>	<b>100 %</b>	<b>0</b>	<b>0 %</b>	<b>7</b>	<b>100 %</b>

## 18. KRIŽEVIĆI (Z. KRŽ - 1/ 1, 2, 3, 4, 5, 6, 7, 8,9)

GODINE STAROSTI ŽRTAVA	S P O L				UKUPNO	
	M		Ž			
18 i manje	1	11,11 %	0	0,00 %	1	11,11 %
19 - 35	4	44,44 %	0	0,00 %	4	44,44 %
36-55	4	44,44 %	0	0,00 %	4	44,44 %
56-65	0	0,00 %	0	0,00 %	0	0,00 %
65 i više	0	0,00 %	0	0,00 %	0	0,00 %
<b>UKUPNO</b>	<b>9</b>	<b>100 %</b>	<b>0</b>	<b>0 %</b>	<b>9</b>	<b>100 %</b>

## 19. LIPLJE (zaselak Salihovići) (LP - 01 - 001 - 288)

GODINE STAROSTI ŽRTAVA	S P O L				UKUPNO	
	M		Ž			
18 i manje	5	21,74 %	0	0,00 %	5	21,74 %
19 - 35	13	56,52 %	0	0,00 %	13	56,52 %
36-55	4	17,39 %	0	0,00 %	4	17,39 %
56-65	0	0,00 %	0	0,00 %	0	0,00 %
65 i više	1	4,35 %	0	0,00 %	1	4,35 %
<b>UKUPNO</b>	<b>23</b>	<b>100 %</b>	<b>0</b>	<b>0 %</b>	<b>23</b>	<b>100 %</b>

## 20. ČANČARI (Čančari 1) (CR-11/01-242)

GODINE STAROSTI ŽRTAVA	S P O L				UKUPNO	
	M		Ž			
18 i manje	5	5,56 %	0	0,00 %	5	5,56 %
19 - 35	30	33,33 %	0	0,00 %	30	33,33 %
36-55	32	35,56 %	0	0,00 %	32	35,56 %
56-65	16	17,78 %	0	0,00 %	16	17,78 %
65 i više	7	7,78 %	0	0,00 %	7	7,78 %
<b>UKUPNO</b>	<b>90</b>	<b>100 %</b>	<b>0</b>	<b>0 %</b>	<b>90</b>	<b>100 %</b>

## 21. ČANČARI (Čančari 2) (CR-07/01-200)

GODINE STAROSTI ŽRTAVA	S P O L				UKUPNO	
	M		Ž			
18 i manje	1	1,16 %	0	0,00 %	1	1,16 %
19 - 35	10	11,63 %	0	0,00 %	10	11,63 %
36-55	32	37,21 %	0	0,00 %	32	37,21 %
56-65	28	32,56 %	0	0,00 %	28	32,56 %
65 i više	15	17,44 %	0	0,00 %	15	17,44 %
<b>UKUPNO</b>	<b>86</b>	<b>100 %</b>	<b>0</b>	<b>0 %</b>	<b>86</b>	<b>100 %</b>

22. LIPLJE (zaselak Jošanica) (LP - 04 / 01 - 305)

GODINE STAROSTI ŽRTAVA	S P O L				UKUPNO	
	M		Ž			
18 i manje	5	10,20 %	0	0,00 %	5	10,20 %
19 - 35	28	57,14 %	0	0,00 %	28	57,14 %
36-55	14	28,57 %	0	0,00 %	14	28,57 %
56-65	1	2,04 %	0	0,00 %	1	2,04 %
65 i više	1	2,04 %	0	0,00 %	1	2,04 %
<b>UKUPNO</b>	<b>49</b>	<b>100 %</b>	<b>0</b>	<b>0 %</b>	<b>49</b>	<b>100 %</b>

23. KAMENICA (CR - 02 - 001 - 244)

GODINE STAROSTI ŽRTAVA	S P O L				UKUPNO	
	M		Ž			
18 i manje	7	8,33 %	0	0,00 %	7	8,33 %
19 - 35	9	10,71 %	0	0,00 %	9	10,71 %
36-55	35	41,67 %	0	0,00 %	35	41,67 %
56-65	23	27,38 %	0	0,00 %	23	27,38 %
65 i više	10	11,90 %	0	0,00 %	10	11,90 %
<b>UKUPNO</b>	<b>84</b>	<b>100 %</b>	<b>0</b>	<b>0 %</b>	<b>84</b>	<b>100 %</b>

24. KAMENICA (njiva Prosine) (CR - 05 - 001 - 506)

GODINE STAROSTI ŽRTAVA	S P O L				UKUPNO	
	M		Ž			
18 i manje	9	4,50 %	0	0,00 %	9	4,50 %
19 - 35	89	44,50 %	0	0,00 %	89	44,50 %
36-55	58	29,00 %	0	0,00 %	58	29,00 %
56-65	33	16,50 %	0	0,00 %	33	16,50 %
65 i više	11	5,50 %	0	0,00 %	11	5,50 %
<b>UKUPNO</b>	<b>200</b>	<b>100 %</b>	<b>0</b>	<b>0 %</b>	<b>200</b>	<b>100 %</b>

25. KAMENICA (Lugovi - Ravne) (CR - 13 - 001 - 84)

GODINE STAROSTI ŽRTAVA	S P O L				UKUPNO	
	M		Ž			
18 i manje	5	9,09 %	0	0,00 %	5	9,09 %
19 - 35	14	25,45 %	0	0,00 %	14	25,45 %
36-55	14	25,45 %	0	0,00 %	14	25,45 %
56-65	16	29,09 %	0	0,00 %	16	29,09 %
65 i više	6	10,91 %	0	0,00 %	6	10,91 %
<b>UKUPNO</b>	<b>55</b>	<b>100 %</b>	<b>0</b>	<b>0 %</b>	<b>55</b>	<b>100 %</b>

26. SNAGOVO (ZV. SNA - 01/ 01 - 94)

GODINE STAROSTI ŽRTAVA	S P O L				UKUPNO	
	M		Ž			
18 i manje	2	3,39 %	0	0,00 %	2	3,39 %
19 - 35	19	32,20 %	0	0,00 %	19	32,20 %
36-55	21	35,59 %	0	0,00 %	21	35,59 %
56-65	12	20,34 %	0	0,00 %	12	20,34 %
65 i više	5	8,47 %	0	0,00 %	5	8,47 %
<b>UKUPNO</b>	<b>59</b>	<b>100 %</b>	<b>0</b>	<b>0 %</b>	<b>59</b>	<b>100 %</b>

27. LIPLJE (ZV. LIP - 03 / 001 - 240)

GODINE STAROSTI ŽRTAVA	S P O L				UKUPNO	
	M		Ž			
18 i manje	1	9,09 %	0	0,00 %	1	9,09 %
19 - 35	5	45,45 %	0	0,00 %	5	45,45 %
36-55	4	36,36 %	0	0,00 %	4	36,36 %
56-65	1	9,09 %	0	0,00 %	1	9,09 %
65 i više	0	0,00 %	0	0,00 %	0	0,00 %
<b>UKUPNO</b>	<b>11</b>	<b>100 %</b>	<b>0</b>	<b>0 %</b>	<b>11</b>	<b>100 %</b>

## 28. LIPLJE (ZV. LIP - 07 / 01 - 482)

GODINE STAROSTI ŽRTAVA	S P O L				UKUPNO	
	M		Ž			
18 i manje	2	7,41 %	0	0,00 %	2	7,41 %
19 - 35	17	62,96 %	0	0,00 %	17	62,96 %
36-55	8	29,63 %	0	0,00 %	8	29,63 %
56-65	0	0,00 %	0	0,00 %	0	0,00 %
65 i više	0	0,00 %	0	0,00 %	0	0,00 %
<b>UKUPNO</b>	<b>27</b>	<b>100 %</b>	<b>0</b>	<b>0 %</b>	<b>27</b>	<b>100 %</b>

## 29. SNAGOVO (ZV. SNA - 02/ 01 - 230 - 05)

GODINE STAROSTI ŽRTAVA	S P O L				UKUPNO	
	M		Ž			
18 i manje	8	7,55 %	0	0,00 %	8	7,55 %
19 - 35	51	48,11 %	0	0,00 %	51	48,11 %
36-55	38	35,85 %	0	0,00 %	38	35,85 %
56-65	6	5,66 %	0	0,00 %	6	5,66 %
65 i više	3	2,83 %	0	0,00 %	3	2,83 %
<b>UKUPNO</b>	<b>106</b>	<b>100 %</b>	<b>0</b>	<b>0 %</b>	<b>106</b>	<b>100 %</b>

## 30. KAMENICA (KAM - 10 ZVO - 001 - 1153)

GODINE STAROSTI ŽRTAVA	S P O L				UKUPNO	
	M		Ž			
18 i manje	12	4,41 %	0	0,00 %	12	4,41 %
19 - 35	63	23,16 %	0	0,00 %	63	23,16 %
36-55	102	37,50 %	0	0,00 %	102	37,50 %
56-65	69	25,37 %	0	0,00 %	69	25,37 %
65 i više	26	9,56 %	0	0,00 %	26	9,56 %
<b>UKUPNO</b>	<b>272</b>	<b>100 %</b>	<b>0</b>	<b>0 %</b>	<b>272</b>	<b>100 %</b>

## 31. SNAGOVO (SNA - 03 ZVO - 001 - 160)

GODINE STAROSTI ŽRTAVA	S P O L				UKUPNO	
	M		Ž			
18 i manje	7	7,61 %	0	0,00 %	7	7,61 %
19 - 35	47	51,09 %	0	0,00 %	47	51,09 %
36-55	23	25,00 %	0	0,00 %	23	25,00 %
56-65	12	13,04 %	0	0,00 %	12	13,04 %
65 i više	3	3,26 %	0	0,00 %	3	3,26 %
<b>UKUPNO</b>	<b>92</b>	<b>100 %</b>	<b>0</b>	<b>0 %</b>	<b>92</b>	<b>100 %</b>

## 32. SNAGOVO (SNA-04 ZVO -001 -156)

GODINE STAROSTI ŽRTAVA	S P O L				UKUPNO	
	M		Ž			
18 i manje	12	15,19 %	0	0,00 %	12	15,19 %
19 - 35	40	50,63 %	0	0,00 %	40	50,63 %
36-55	25	31,65 %	0	0,00 %	25	31,65 %
56-65	2	2,53 %	0	0,00 %	2	2,53 %
65 i više	0	0,00 %	0	0,00 %	0	0,00 %
<b>UKUPNO</b>	<b>79</b>	<b>100 %</b>	<b>0</b>	<b>0 %</b>	<b>79</b>	<b>100 %</b>

## 33. KAMENICA (KAM -09 ZVO - 001 -616)

GODINE STAROSTI ŽRTAVA	S P O L				UKUPNO	
	M		Ž			
18 i manje	6	5,45 %	0	0,00 %	6	5,45 %
19 - 35	26	23,64 %	0	0,00 %	26	23,64 %
36-55	40	36,36 %	0	0,00 %	40	36,36 %
56-65	29	26,36 %	0	0,00 %	29	26,36 %
65 i više	9	8,18 %	0	0,00 %	9	8,18 %
<b>UKUPNO</b>	<b>110</b>	<b>100 %</b>	<b>0</b>	<b>0 %</b>	<b>110</b>	<b>100 %</b>



34. KAMENICA (KAM-04 ZVO-001-362)

GODINE STAROSTI ŽRTAVA	S P O L				UKUPNO	
	M		Ž			
	1	1,33 %	0	0,00 %	1	1,33 %
18 i manje	1	1,33 %	0	0,00 %	24	32,00 %
19 - 35	24	32,00 %	0	0,00 %	32	42,67 %
36-55	32	42,67 %	0	0,00 %	12	16,00 %
56-65	12	16,00 %	0	0,00 %	6	8,00 %
65 i više	6	8,00 %	0	0,00 %	75	100 %
UKUPNO	75	100 %	0	0 %	75	100 %

35. KAMENICA (KAM-08 ZVO-001-262)  
NEMA IDENTIFIKOVANIH OSOBA

36. KAMENICA (KAM-06 ZVO-001-881)  
NEMA IDENTIFIKOVANIH OSOBA

37. KAMENICA (ZV.CR-01, KAM-14 ZVO-001-107)  
NEMA IDENTIFIKOVANIH OSOBA

POVRŠINSKE MASOVNE GROBNICE NA PODRUČJU OPĆINE ZVORNIK,  
EKSHUMIRANE DO 31. DECEMBRA 2009.

1. BALJKOVICA (BALJ; BLJK 01 ZVO)

GODINE STAROSTI ŽRTAVA	S P O L				UKUPNO	
	M		Ž			
	0	0,00 %	0	0,00 %	0	0,00 %
18 i manje	0	0,00 %	0	0,00 %	0	0,00 %
19 - 35	10	83,33 %	0	0,00 %	10	83,33 %
36-55	2	16,67 %	0	0,00 %	2	16,67 %
56-65	0	0,00 %	0	0,00 %	0	0,00 %
65 i više	0	0,00 %	0	0,00 %	0	0,00 %
UKUPNO	12	100 %	0	0 %	12	100 %

2. KRIŽEVAČKE NJIVE (KRINJ; KRN 01 ZVO; KRN 02 ZVO; KRN 03 ZVO; KRN 04 ZVO)

GODINE STAROSTI ŽRTAVA	S P O L				UKUPNO	
	M		Ž			
	0	0,00 %	0	0,00 %	0	0,00 %
18 i manje	0	0,00 %	0	0,00 %	0	0,00 %
19 - 35	2	66,67 %	0	0,00 %	2	66,67 %
36-55	1	33,33 %	0	0,00 %	1	33,33 %
56-65	0	0,00 %	0	0,00 %	0	0,00 %
65 i više	0	0,00 %	0	0,00 %	0	0,00 %
UKUPNO	3	100 %	0	0 %	3	100 %

3. KRIŽEVIĆI (KRŽ; KRI 02 ZVO)

GODINE STAROSTI ŽRTAVA	S P O L				UKUPNO	
	M		Ž			
	0	0,00 %	0	0,00 %	0	0,00 %
18 i manje	0	0,00 %	0	0,00 %	0	0,00 %
19 - 35	1	33,33 %	0	0,00 %	1	33,33 %
36-55	2	66,67 %	0	0,00 %	2	66,67 %
56-65	0	0,00 %	0	0,00 %	0	0,00 %
65 i više	0	0,00 %	0	0,00 %	0	0,00 %
UKUPNO	3	100 %	0	0 %	3	100 %

4. LIPLJE (LIP; ZV.LIP)  
NEMA IDENTIFIKOVANIH OSOBA

5. MOTOVO (MOT; Z.MOT; MOT 01 ZVO)

GODINE STAROSTI ŽRTAVA	S P O L				UKUPNO	
	M		Ž			
18 i manje	0	0,00 %	0	0,00 %	0	0,00 %
19 - 35	3	75,00 %	0	0,00 %	3	75,00 %
36-55	1	25,00 %	0	0,00 %	1	25,00 %
56-65	0	0,00 %	0	0,00 %	0	0,00 %
65 i više	0	0,00 %	0	0,00 %	0	0,00 %
<b>UKUPNO</b>	<b>4</b>	<b>100 %</b>	<b>0</b>	<b>0 %</b>	<b>4</b>	<b>100 %</b>

6. SNAGOVO (SNA; Z.SNA; ZV.SNA)

GODINE STAROSTI ŽRTAVA	S P O L				UKUPNO	
	M		Ž			
18 i manje	0	0,00 %	0	0,00 %	0	0,00 %
19 - 35	4	57,14 %	0	0,00 %	4	57,14 %
36-55	3	42,86 %	0	0,00 %	3	42,86 %
56-65	0	0,00 %	0	0,00 %	0	0,00 %
65 i više	0	0,00 %	0	0,00 %	0	0,00 %
<b>UKUPNO</b>	<b>7</b>	<b>100 %</b>	<b>0</b>	<b>0 %</b>	<b>7</b>	<b>100 %</b>

7. TISOVA KOSA (TIS)

GODINE STAROSTI ŽRTAVA	S P O L				UKUPNO	
	M		Ž			
18 i manje	0	0,00 %	0	0,00 %	0	0,00 %
19 - 35	3	50,00 %	0	0,00 %	3	50,00 %
36-55	3	50,00 %	0	0,00 %	3	50,00 %
56-65	0	0,00 %	0	0,00 %	0	0,00 %
65 i više	0	0,00 %	0	0,00 %	0	0,00 %
<b>UKUPNO</b>	<b>6</b>	<b>100 %</b>	<b>0</b>	<b>0 %</b>	<b>6</b>	<b>100 %</b>

8. VELJA GLAVA (Z.V.GL; ZV.V-GLAVA; VGL 01 ZVO)

GODINE STAROSTI ŽRTAVA	S P O L				UKUPNO	
	M		Ž			
18 i manje	0	0,00 %	0	0,00 %	0	0,00 %
19 - 35	4	80,00 %	0	0,00 %	4	80,00 %
36-55	1	20,00 %	0	0,00 %	1	20,00 %
56-65	0	0,00 %	0	0,00 %	0	0,00 %
65 i više	0	0,00 %	0	0,00 %	0	0,00 %
<b>UKUPNO</b>	<b>5</b>	<b>100 %</b>	<b>0</b>	<b>0 %</b>	<b>5</b>	<b>100 %</b>

9. ZULIĆ (ZUL)

GODINE STAROSTI ŽRTAVA	S P O L				UKUPNO	
	M		Ž			
18 i manje	0	0,00 %	0	0,00 %	0	0,00 %
19 - 35	5	62,50 %	0	0,00 %	5	62,50 %
36-55	3	37,50 %	0	0,00 %	3	37,50 %
56-65	0	0,00 %	0	0,00 %	0	0,00 %
65 i više	0	0,00 %	0	0,00 %	0	0,00 %
<b>UKUPNO</b>	<b>8</b>	<b>100 %</b>	<b>0</b>	<b>0 %</b>	<b>8</b>	<b>100 %</b>

10. POTOČANI (POT)

GODINE STAROSTI ŽRTAVA	S P O L				UKUPNO	
	M		Ž			
18 i manje	0	0,00 %	0	0,00 %	0	0,00 %
19 - 35	1	50,00 %	0	0,00 %	1	50,00 %
36-55	0	0,00 %	0	0,00 %	0	0,00 %
56-65	1	50,00 %	0	0,00 %	1	50,00 %
65 i više	0	0,00 %	0	0,00 %	0	0,00 %
<b>UKUPNO</b>	<b>2</b>	<b>100 %</b>	<b>0</b>	<b>0 %</b>	<b>2</b>	<b>100 %</b>

## 11. SEFEROVIĆI (SEF)

GODINE STAROSTI ŽRTAVA	S P O L				UKUPNO	
	M		Ž			
18 i manje	0	0,00 %	0	0,00 %	0	0,00 %
19 - 35	0	0,00 %	0	0,00 %	0	0,00 %
36-55	1	100,00 %	0	0,00 %	1	100,00 %
56-65	0	0,00 %	0	0,00 %	0	0,00 %
65 i više	0	0,00 %	0	0,00 %	0	0,00 %
<b>UKUPNO</b>	<b>1</b>	<b>100 %</b>	<b>0</b>	<b>0 %</b>	<b>1</b>	<b>100 %</b>

## 12. GLODI (GLO)

NEMA IDENTIFIKOVANIH OSOBA

## 13. MOTOVSKA KOSA (MTK 01 ZVO)

NEMA IDENTIFIKOVANIH OSOBA

## 14. DŽAFIĆA KAMEN

GODINE STAROSTI ŽRTAVA	S P O L				UKUPNO	
	M		Ž			
18 i manje	0	0,00 %	0	0,00 %	0	0,00 %
19 - 35	1	100,00 %	0	0,00 %	1	100,00 %
36-55	0	0,00 %	0	0,00 %	0	0,00 %
56-65	0	0,00 %	0	0,00 %	0	0,00 %
65 i više	0	0,00 %	0	0,00 %	0	0,00 %
<b>UKUPNO</b>	<b>1</b>	<b>100 %</b>	<b>0</b>	<b>0 %</b>	<b>1</b>	<b>100 %</b>

## SPOLNA I STAROSNA STRUKTURA OSOBA IDENTIFIKOVANIH DO 31. DECEMBRA 2009, EKSHUMIRANIH NA PROSTORU OPĆINE ZVORNIK

GODINE STAROSTI ŽRTAVA	S P O L				UKUPNO	
	M		Ž			
18 i manje	165	6,26 %	0	0,00 %	165	6,26 %
19 - 35	787	29,84 %	0	0,00 %	787	29,84 %
36-55	921	34,93 %	0	0,00 %	921	34,93 %
56-65	567	21,50 %	0	0,00 %	567	21,50 %
65 i više	197	7,47 %	0	0,00 %	197	7,47 %
<b>UKUPNO</b>	<b>2637</b>	<b>100 %</b>	<b>0</b>	<b>0 %</b>	<b>2637</b>	<b>100 %</b>

## OPĆINA BRATUNAC

### 1. KONJEVIĆ-POLJE (KP - 01)

GODINE STAROSTI ŽRTAVA	S P O L				UKUPNO	
	M		Ž			
18 i manje	0	0,00 %	0	0,00 %	0	0,00 %
19 - 35	5	62,50 %	1	12,50 %	6	75,00 %
36-55	2	25,00 %	0	0,00 %	2	25,00 %
56-65	0	0,00 %	0	0,00 %	0	0,00 %
65 i više	0	0,00 %	0	0,00 %	0	0,00 %
<b>UKUPNO</b>	<b>7</b>	<b>87,50 %</b>	<b>1</b>	<b>12,50 %</b>	<b>8</b>	<b>100 %</b>

### 2. KONJEVIĆ-POLJE (KP - 02)

GODINE STAROSTI ŽRTAVA	S P O L				UKUPNO	
	M		Ž			
18 i manje	1	50,00 %	0	0,00 %	1	50,00 %
19 - 35	0	0,00 %	0	0,00 %	0	0,00 %
36-55	1	50,00 %	0	0,00 %	1	50,00 %
56-65	0	0,00 %	0	0,00 %	0	0,00 %
65 i više	0	0,00 %	0	0,00 %	0	0,00 %
<b>UKUPNO</b>	<b>2</b>	<b>100 %</b>	<b>0</b>	<b>0 %</b>	<b>2</b>	<b>100 %</b>



## 3. GLOGOVA (GL - 02)

GODINE STAROSTI ŽRTAVA	S P O L				UKUPNO	
	M		Ž			
18 i manje	5	20,83 %	0	0,00 %	5	20,83 %
19 - 35	12	50,00 %	0	0,00 %	12	50,00 %
36-55	5	20,83 %	0	0,00 %	5	20,83 %
56-65	2	8,33 %	0	0,00 %	2	8,33 %
65 i više	0	0,00 %	0	0,00 %	0	0,00 %
<b>UKUPNO</b>	<b>24</b>	<b>100 %</b>	<b>0</b>	<b>0 %</b>	<b>24</b>	<b>100 %</b>

## 4. GLOGOVA (GL - 03)

GODINE STAROSTI ŽRTAVA	S P O L				UKUPNO	
	M		Ž			
18 i manje	1	10,00 %	0	0,00 %	1	10,00 %
19 - 35	5	50,00 %	0	0,00 %	5	50,00 %
36-55	3	30,00 %	0	0,00 %	3	30,00 %
56-65	0	0,00 %	0	0,00 %	0	0,00 %
65 i više	1	10,00 %	0	0,00 %	1	10,00 %
<b>UKUPNO</b>	<b>10</b>	<b>100 %</b>	<b>0</b>	<b>0 %</b>	<b>10</b>	<b>100 %</b>

## 5. GLOGOVA (GL - 04)

NEMA IDENTIFIKOVANIH OSOBA

## 6. GLOGOVA (GL - 05)

GODINE STAROSTI ŽRTAVA	S P O L				UKUPNO	
	M		Ž			
18 i manje	18	26,09 %	0	0,00 %	18	26,09 %
19 - 35	45	65,22 %	0	0,00 %	45	65,22 %
36-55	6	8,70 %	0	0,00 %	6	8,70 %
56-65	0	0,00 %	0	0,00 %	0	0,00 %
65 i više	0	0,00 %	0	0,00 %	0	0,00 %
<b>UKUPNO</b>	<b>69</b>	<b>100 %</b>	<b>0</b>	<b>0 %</b>	<b>69</b>	<b>100 %</b>

## 7. GLOGOVA (GL - 06)

NEMA IDENTIFIKOVANIH OSOBA

## 8. RAVNICE (RV - 01)

GODINE STAROSTI ŽRTAVA	S P O L				UKUPNO	
	M		Ž			
18 i manje	2	7,69 %	0	0,00 %	2	7,69 %
19 - 35	12	46,15 %	0	0,00 %	12	46,15 %
36-55	11	42,31 %	0	0,00 %	11	42,31 %
56-65	1	3,85 %	0	0,00 %	1	3,85 %
65 i više	0	0,00 %	0	0,00 %	0	0,00 %
<b>UKUPNO</b>	<b>26</b>	<b>100 %</b>	<b>0</b>	<b>0 %</b>	<b>26</b>	<b>100 %</b>

## 9. RAVNICE (RV - 02)

GODINE STAROSTI ŽRTAVA	S P O L				UKUPNO	
	M		Ž			
18 i manje	20	13,51 %	0	0,00 %	20	13,51 %
19 - 35	71	47,97 %	0	0,00 %	71	47,97 %
36-55	50	33,78 %	0	0,00 %	50	33,78 %
56-65	7	4,73 %	0	0,00 %	7	4,73 %
65 i više	0	0,00 %	0	0,00 %	0	0,00 %
<b>UKUPNO</b>	<b>148</b>	<b>100 %</b>	<b>0</b>	<b>0 %</b>	<b>148</b>	<b>100 %</b>

## 10. GLOGOVA (GL - 01)

GODINE STAROSTI ŽRTAVA	S P O L				UKUPNO	
	M		Ž			
18 i manje	20	10,70 %	0	0,00 %	20	10,70 %
19 - 35	96	51,34 %	0	0,00 %	96	51,34 %
36-55	62	33,16 %	0	0,00 %	62	33,16 %
56-65	8	4,28 %	0	0,00 %	8	4,28 %
65 i više	1	0,53 %	0	0,00 %	1	0,53 %
<b>UKUPNO</b>	<b>187</b>	<b>100 %</b>	<b>0</b>	<b>0 %</b>	<b>187</b>	<b>100 %</b>

**11. GLOGOVA (B.GLO - 1 - 4)**

GODINE STAROSTI ŽRTAVA	S P O L				UKUPNO	
	M		Ž			
18 i manje	0	0,00 %	0	0,00 %	0	0,00 %
19 - 35	1	33,33 %	0	0,00 %	1	33,33 %
36-55	2	66,67 %	0	0,00 %	2	66,67 %
56-65	0	0,00 %	0	0,00 %	0	0,00 %
65 i više	0	0,00 %	0	0,00 %	0	0,00 %
<b>UKUPNO</b>	<b>3</b>	<b>100 %</b>	<b>0</b>	<b>0 %</b>	<b>3</b>	<b>100 %</b>

**12. RAVNICE - GLOGOVA (RV - 02 - 001 - 224)**

GODINE STAROSTI ŽRTAVA	S P O L				UKUPNO	
	M		Ž			
18 i manje	1	33,33 %	0	0,00 %	1	33,33 %
19 - 35	1	33,33 %	0	0,00 %	1	33,33 %
36-55	1	33,33 %	0	0,00 %	1	33,33 %
56-65	0	0,00 %	0	0,00 %	0	0,00 %
65 i više	0	0,00 %	0	0,00 %	0	0,00 %
<b>UKUPNO</b>	<b>3</b>	<b>100 %</b>	<b>0</b>	<b>0 %</b>	<b>3</b>	<b>100 %</b>

**13. GLOGOVA (GL - 07)**

GODINE STAROSTI ŽRTAVA	S P O L				UKUPNO	
	M		Ž			
18 i manje	3	15,00 %	0	0,00 %	3	15,00 %
19 - 35	12	60,00 %	0	0,00 %	12	60,00 %
36-55	5	25,00 %	0	0,00 %	5	25,00 %
56-65	0	0,00 %	0	0,00 %	0	0,00 %
65 i više	0	0,00 %	0	0,00 %	0	0,00 %
<b>UKUPNO</b>	<b>20</b>	<b>100 %</b>	<b>0</b>	<b>0 %</b>	<b>20</b>	<b>100 %</b>

**14. GLOGOVA (GL - 08)**

NEMA IDENTIFIKOVANIH OSOBA

**15. GLOGOVA (GL - 09)**

GODINE STAROSTI ŽRTAVA	S P O L				UKUPNO	
	M		Ž			
18 i manje	1	7,14 %	0	0,00 %	1	7,14 %
19 - 35	12	85,71 %	0	0,00 %	12	85,71 %
36-55	1	7,14 %	0	0,00 %	1	7,14 %
56-65	0	0,00 %	0	0,00 %	0	0,00 %
65 i više	0	0,00 %	0	0,00 %	0	0,00 %
<b>UKUPNO</b>	<b>14</b>	<b>100 %</b>	<b>0</b>	<b>0 %</b>	<b>14</b>	<b>100 %</b>

**16. LOLIĆI (B.LOL-1,2,3,4 B.LOL-1/1)**

GODINE STAROSTI ŽRTAVA	S P O L				UKUPNO	
	M		Ž			
18 i manje	0	0,00 %	0	0,00 %	0	0,00 %
19 - 35	1	100,00 %	0	0,00 %	1	100,00 %
36-55	0	0,00 %	0	0,00 %	0	0,00 %
56-65	0	0,00 %	0	0,00 %	0	0,00 %
65 i više	0	0,00 %	0	0,00 %	0	0,00 %
<b>UKUPNO</b>	<b>1</b>	<b>100 %</b>	<b>0</b>	<b>0 %</b>	<b>1</b>	<b>100 %</b>

**17. SANDIĆI (BR - SAN - 1 / 1 - 17)**

GODINE STAROSTI ŽRTAVA	S P O L				UKUPNO	
	M		Ž			
18 i manje	2	13,33 %	0	0,00 %	2	13,33 %
19 - 35	3	20,00 %	0	0,00 %	3	20,00 %
36-55	8	53,33 %	0	0,00 %	8	53,33 %
56-65	2	13,33 %	0	0,00 %	2	13,33 %
65 i više	0	0,00 %	0	0,00 %	0	0,00 %
<b>UKUPNO</b>	<b>15</b>	<b>100 %</b>	<b>0</b>	<b>0 %</b>	<b>15</b>	<b>100 %</b>

## 18. BLJEČEVA (BR. BLJE - 01 - 234)

GODINE STAROSTI ŽRTAVA	S P O L				UKUPNO	
	M		Ž			
18 i manje	2	6,45 %	0	0,00 %	2	6,45 %
19 - 35	14	41,94 %	0	0,00 %	14	41,94 %
36-55	14	45,16 %	0	0,00 %	14	45,16 %
56-65	1	6,45 %	0	0,00 %	0	0,00 %
65 i više	0	0,00 %	0	0,00 %	0	0,00 %
<b>UKUPNO</b>	<b>31</b>	<b>100 %</b>	<b>0</b>	<b>0 %</b>	<b>31</b>	<b>100 %</b>

## 19. BLJEČEVA (BR. BLJE - 02 / 249)

GODINE STAROSTI ŽRTAVA	S P O L				UKUPNO	
	M		Ž			
18 i manje	5	5,68 %	0	0,00 %	5	5,68 %
19 - 35	50	56,82 %	0	0,00 %	50	56,82 %
36-55	30	34,09 %	0	0,00 %	30	34,09 %
56-65	2	2,27 %	0	0,00 %	2	2,27 %
65 i više	1	1,14 %	0	0,00 %	1	1,14 %
<b>UKUPNO</b>	<b>88</b>	<b>100 %</b>	<b>0</b>	<b>0 %</b>	<b>88</b>	<b>100 %</b>

## 20. BLJEČEVA (BR. BLJE - 03 / 106)

GODINE STAROSTI ŽRTAVA	S P O L				UKUPNO	
	M		Ž			
18 i manje	3	7,69 %	0	0,00 %	3	7,69 %
19 - 35	11	28,21 %	0	0,00 %	11	28,21 %
36-55	20	51,28 %	0	0,00 %	20	51,28 %
56-65	5	12,82 %	0	0,00 %	5	12,82 %
65 i više	0	0,00 %	0	0,00 %	0	0,00 %
<b>UKUPNO</b>	<b>39</b>	<b>100 %</b>	<b>0</b>	<b>0 %</b>	<b>39</b>	<b>100 %</b>

## 21. KALDRMICA (KAL 02 BRA)

GODINE STAROSTI ŽRTAVA	S P O L				UKUPNO	
	M		Ž			
18 i manje	0	0,00 %	0	0,00 %	0	0,00 %
19 - 35	3	60,00 %	0	0,00 %	3	60,00 %
36-55	2	40,00 %	0	0,00 %	2	40,00 %
56-65	0	0,00 %	0	0,00 %	0	0,00 %
65 i više	0	0,00 %	0	0,00 %	0	0,00 %
<b>UKUPNO</b>	<b>5</b>	<b>100 %</b>	<b>0</b>	<b>0 %</b>	<b>5</b>	<b>100 %</b>



POVRŠINSKE MASOVNE GROBNICE NA PODRUČJU OPĆINE BRATUNAC,  
EKSHUMIRANE DO 31. DECEMBRA 2009.

1. BURNICE (BUR)

GODINE STAROSTI ŽRTAVA	S P O L				UKUPNO	
	M		Ž			
18 i manje	0	0,00 %	0	0,00 %	0	0,00 %
19 - 35	2	40,00 %	0	0,00 %	2	40,00 %
36-55	3	60,00 %	0	0,00 %	0	0,00 %
56-65	0	0,00 %	0	0,00 %	0	0,00 %
65 i više	0	0,00 %	0	0,00 %	0	0,00 %
<b>UKUPNO</b>	<b>5</b>	<b>100 %</b>	<b>0</b>	<b>0 %</b>	<b>5</b>	<b>100 %</b>

2. GLOGOVA (B.GLO; BR.GLO)

GODINE STAROSTI ŽRTAVA	S P O L				UKUPNO	
	M		Ž			
18 i manje	0	0,00 %	0	0,00 %	0	0,00 %
19 - 35	1	100,00 %	0	0,00 %	1	100,00 %
36-55	0	0,00 %	0	0,00 %	0	0,00 %
56-65	0	0,00 %	0	0,00 %	0	0,00 %
65 i više	0	0,00 %	0	0,00 %	0	0,00 %
<b>UKUPNO</b>	<b>1</b>	<b>100 %</b>	<b>0</b>	<b>0 %</b>	<b>1</b>	<b>100 %</b>

3. JASIKOVAČA (BR.JAS)

GODINE STAROSTI ŽRTAVA	S P O L				UKUPNO	
	M		Ž			
18 i manje	1	7,69 %	0	0,00 %	1	7,69 %
19 - 35	8	61,54 %	0	0,00 %	8	61,54 %
36-55	3	23,08 %	0	0,00 %	3	23,08 %
56-65	1	7,69 %	0	0,00 %	1	7,69 %
65 i više	0	0,00 %	0	0,00 %	0	0,00 %
<b>UKUPNO</b>	<b>13</b>	<b>100 %</b>	<b>0</b>	<b>0 %</b>	<b>13</b>	<b>100 %</b>

4. JELAH (B.JEL; B.JEL-2; JEL; JEL.01 BRA)

GODINE STAROSTI ŽRTAVA	S P O L				UKUPNO	
	M		Ž			
18 i manje	3	21,43 %	0	0,00 %	3	21,43 %
19 - 35	6	42,86 %	0	0,00 %	6	42,86 %
36-55	5	35,71 %	0	0,00 %	5	35,71 %
56-65	0	0,00 %	0	0,00 %	0	0,00 %
65 i više	0	0,00 %	0	0,00 %	0	0,00 %
<b>UKUPNO</b>	<b>14</b>	<b>100 %</b>	<b>0</b>	<b>0 %</b>	<b>14</b>	<b>100 %</b>

5. KAMENICA (B.KAM; BR-KAM)

GODINE STAROSTI ŽRTAVA	S P O L				UKUPNO	
	M		Ž			
18 i manje	0	0,00 %	0	0,00 %	0	0,00 %
19 - 35	0	0,00 %	0	0,00 %	0	0,00 %
36-55	1	100,00 %	0	0,00 %	1	100,00 %
56-65	0	0,00 %	0	0,00 %	0	0,00 %
65 i više	0	0,00 %	0	0,00 %	0	0,00 %
<b>UKUPNO</b>	<b>1</b>	<b>100,00 %</b>	<b>0</b>	<b>0 %</b>	<b>1</b>	<b>100 %</b>

6. KAMENIČKO BRDO (B.KAM.BR; BR.KAM; KBR 01 BRA; KBR 02 BRA; KBR 03 BRA; KBR 04 BRA; KBR 04 BRA; KBR 05 BRA; KBR 06 BRA; KBR 06 BRA; KBR 07 BRA; KBR 08 BRA; KBR 10 BRA; KBR 11 BRA; KBR 12 BRA; KBR 13 BRA; KBR 14 BRA; KBR 15 BRA; KBR 16 BRA; KBR 17 BRA)

GODINE STAROSTI ŽRTAVA	S P O L				UKUPNO	
	M		Ž			
18 i manje	1	2,70 %	0	0,00 %	1	2,70 %
19 - 35	17	45,95 %	0	0,00 %	17	45,95 %
36-55	17	45,95 %	0	0,00 %	17	45,95 %
56-65	2	5,41 %	0	0,00 %	2	5,41 %
65 i više	0	0,00 %	0	0,00 %	0	0,00 %
<b>UKUPNO</b>	<b>37</b>	<b>100 %</b>	<b>0</b>	<b>0 %</b>	<b>37</b>	<b>100 %</b>

7. POBUDE-KAMENICA (P.KAM; SEKTOR A-M)

GODINE STAROSTI ŽRTAVA	S P O L				UKUPNO	
	M		Ž			
18 i manje	10	4,90 %	0	0,00 %	10	4,90 %
19 - 35	114	55,88 %	0	0,00 %	114	55,88 %
36-55	76	37,25 %	0	0,00 %	76	37,25 %
56-65	3	1,47 %	0	0,00 %	3	1,47 %
65 i više	1	0,49 %	0	0,00 %	1	0,49 %
<b>UKUPNO</b>	<b>204</b>	<b>100 %</b>	<b>0</b>	<b>0 %</b>	<b>204</b>	<b>100 %</b>

8. KRAJINOVIĆI (B.KRA; B.KRAJ; KRA; KRA 01 BRA; KRA 03 BRA)

GODINE STAROSTI ŽRTAVA	S P O L				UKUPNO	
	M		Ž			
18 i manje	5	6,76 %	0	0,00 %	5	6,76 %
19 - 35	33	44,59 %	1	1,35 %	34	45,95 %
36-55	34	45,95 %	0	0,00 %	34	45,95 %
56-65	1	1,35 %	0	0,00 %	1	1,35 %
65 i više	0	0,00 %	0	0,00 %	0	0,00 %
<b>UKUPNO</b>	<b>73</b>	<b>98,65 %</b>	<b>1</b>	<b>1,35 %</b>	<b>74</b>	<b>100 %</b>

9. KRAVICA (PM)

GODINE STAROSTI ŽRTAVA	S P O L				UKUPNO	
	M		Ž			
18 i manje	2	9,52 %	0	0,00 %	2	9,52 %
19 - 35	10	47,62 %	0	0,00 %	10	47,62 %
36-55	9	42,86 %	0	0,00 %	9	42,86 %
56-65	0	0,00 %	0	0,00 %	0	0,00 %
65 i više	0	0,00 %	0	0,00 %	0	0,00 %
<b>UKUPNO</b>	<b>21</b>	<b>100 %</b>	<b>0</b>	<b>0 %</b>	<b>21</b>	<b>100 %</b>

10. KRKE (BR.KRK; KRK)

GODINE STAROSTI ŽRTAVA	S P O L				UKUPNO	
	M		Ž			
18 i manje	1	10,00 %	0	0,00 %	1	10,00 %
19 - 35	4	40,00 %	0	0,00 %	4	40,00 %
36-55	5	50,00 %	0	0,00 %	5	50,00 %
56-65	0	0,00 %	0	0,00 %	0	0,00 %
65 i više	0	0,00 %	0	0,00 %	0	0,00 %
<b>UKUPNO</b>	<b>10</b>	<b>100 %</b>	<b>0</b>	<b>0 %</b>	<b>10</b>	<b>100 %</b>

11. RAHUNIĆI (RAH)

GODINE STAROSTI ŽRTAVA	S P O L				UKUPNO	
	M		Ž			
18 i manje	1	3,85 %	0	0,00 %	1	3,85 %
19 - 35	16	61,54 %	0	0,00 %	16	61,54 %
36-55	8	30,77 %	0	0,00 %	8	30,77 %
56-65	1	3,85 %	0	0,00 %	1	3,85 %
65 i više	0	0,00 %	0	0,00 %	0	0,00 %
<b>UKUPNO</b>	<b>26</b>	<b>100 %</b>	<b>0</b>	<b>0 %</b>	<b>26</b>	<b>100 %</b>

12. SANDIĆI (B.SND; BR.SND; SND)

GODINE STAROSTI ŽRTAVA	S P O L				UKUPNO	
	M		Ž			
18 i manje	0	0,00 %	0	0,00 %	0	0,00 %
19 - 35	2	66,67 %	0	0,00 %	2	66,67 %
36-55	1	33,33 %	0	0,00 %	1	33,33 %
56-65	0	0,00 %	0	0,00 %	0	0,00 %
65 i više	0	0,00 %	0	0,00 %	0	0,00 %
<b>UKUPNO</b>	<b>3</b>	<b>100 %</b>	<b>0</b>	<b>0 %</b>	<b>3</b>	<b>100 %</b>

## 13. SULJICI (SULJ)

GODINE STAROSTI ŽRTAVA	S P O L				UKUPNO	
	M		Ž			
18 i manje	3	33,33 %	0	0,00 %	3	33,33 %
19 - 35	3	33,33 %	0	0,00 %	3	33,33 %
36-55	3	33,33 %	0	0,00 %	0	0,00 %
56-65	0	0,00 %	0	0,00 %	0	0,00 %
65 i više	0	0,00 %	0	0,00 %	0	0,00 %
<b>UKUPNO</b>	<b>9</b>	<b>100 %</b>	<b>0</b>	<b>0 %</b>	<b>9</b>	<b>100 %</b>

## 14. SVILILE (B.SVI; SVI; SVI 01 BRT)

GODINE STAROSTI ŽRTAVA	S P O L				UKUPNO	
	M		Ž			
18 i manje	0	0,00 %	0	0,00 %	0	0,00 %
19 - 35	6	66,67 %	0	0,00 %	6	66,67 %
36-55	3	33,33 %	0	0,00 %	3	33,33 %
56-65	0	0,00 %	0	0,00 %	0	0,00 %
65 i više	0	0,00 %	0	0,00 %	0	0,00 %
<b>UKUPNO</b>	<b>9</b>	<b>100 %</b>	<b>0</b>	<b>0 %</b>	<b>9</b>	<b>100 %</b>

## 15. BAČIĆI (BAČ)

GODINE STAROSTI ŽRTAVA	S P O L				UKUPNO	
	M		Ž			
18 i manje	0	0,00 %	0	0,00 %	0	0,00 %
19 - 35	3	100,00 %	0	0,00 %	3	100,00 %
36-55	0	0,00 %	0	0,00 %	0	0,00 %
56-65	0	0,00 %	0	0,00 %	0	0,00 %
65 i više	0	0,00 %	0	0,00 %	0	0,00 %
<b>UKUPNO</b>	<b>3</b>	<b>100 %</b>	<b>0</b>	<b>0 %</b>	<b>3</b>	<b>100 %</b>

## 16. VRTAČE (BR-VRT; VRT; VRT 01 BRA; VRT 02 BRA)

GODINE STAROSTI ŽRTAVA	S P O L				UKUPNO	
	M		Ž			
18 i manje	0	0,00 %	0	0,00 %	0	0,00 %
19 - 35	7	53,85 %	0	0,00 %	7	53,85 %
36-55	5	38,46 %	0	0,00 %	5	38,46 %
56-65	1	7,69 %	0	0,00 %	1	7,69 %
65 i više	0	0,00 %	0	0,00 %	0	0,00 %
<b>UKUPNO</b>	<b>13</b>	<b>100 %</b>	<b>0</b>	<b>0 %</b>	<b>13</b>	<b>100 %</b>

## 17. ČELIKOVIĆI (ČEL)

GODINE STAROSTI ŽRTAVA	S P O L				UKUPNO	
	M		Ž			
18 i manje	0	0,00 %	0	0,00 %	0	0,00 %
19 - 35	1	100,00 %	0	0,00 %	1	100,00 %
36-55	0	0,00 %	0	0,00 %	0	0,00 %
56-65	0	0,00 %	0	0,00 %	0	0,00 %
65 i više	0	0,00 %	0	0,00 %	0	0,00 %
<b>UKUPNO</b>	<b>1</b>	<b>100 %</b>	<b>0</b>	<b>0 %</b>	<b>1</b>	<b>100 %</b>

## 18. KONJEVIĆ-POLJE (K.POLJ)

NEMA IDENTIFIKOVANIH OSOBA

## 19. LUKA (LUK 01 BRA)

NEMA IDENTIFIKOVANIH OSOBA



**SPOLNA I STAROSNA STRUKTURA OSOBA IDENTIFIKOVANIH  
DO 31. DECEMBRA 2009, EKSHUMIRANIH NA PROSTORU OPĆINE BRATUNAC**

GODINE STAROSTI ŽRTAVA	S P O L				UKUPNO	
	M		Ž			
18 i manje	117	10,30 %	0	0,00 %	117	10,30 %
19 - 35	584	51,41 %	0	0,00 %	584	51,41 %
36-55	392	34,51 %	0	0,00 %	392	34,51 %
56-65	37	3,26 %	0	0,00 %	37	3,26 %
65 i više	4	0,35 %	0	0,00 %	4	0,35 %
<b>UKUPNO</b>	<b>1134</b>	<b>99,82 %</b>	<b>2</b>	<b>0,18 %</b>	<b>1136</b>	<b>100 %</b>

**OPĆINA SREBRENICA**

**1. ZELEN JADAR (ZJ - 05)**

GODINE STAROSTI ŽRTAVA	S P O L				UKUPNO	
	M		Ž			
18 i manje	9	6,82 %	0	0,00 %	9	6,82 %
19 - 35	56	42,42 %	0	0,00 %	56	42,42 %
36-55	58	43,94 %	0	0,00 %	58	43,94 %
56-65	9	6,82 %	0	0,00 %	9	6,82 %
65 i više	0	0,00 %	0	0,00 %	0	0,00 %
<b>UKUPNO</b>	<b>132</b>	<b>100 %</b>	<b>0</b>	<b>0 %</b>	<b>132</b>	<b>100 %</b>

**2. ZELEN JADAR (ZJ - 06)**

GODINE STAROSTI ŽRTAVA	S P O L				UKUPNO	
	M		Ž			
18 i manje	10	10,64 %	0	0,00 %	10	10,64 %
19 - 35	42	44,68 %	0	0,00 %	42	44,68 %
36-55	38	40,43 %	0	0,00 %	38	40,43 %
56-65	4	4,26 %	0	0,00 %	4	4,26 %
65 i više	0	0,00 %	0	0,00 %	0	0,00 %
<b>UKUPNO</b>	<b>94</b>	<b>100 %</b>	<b>0</b>	<b>0 %</b>	<b>94</b>	<b>100 %</b>

**3. ORAHOVICA (S. ORAHOVICA-1/1,2)**

GODINE STAROSTI ŽRTAVA	S P O L				UKUPNO	
	M		Ž			
18 i manje	0	0,00 %	0	0,00 %	0	0,00 %
19 - 35	0	0,00 %	0	0,00 %	0	0,00 %
36-55	1	100,00 %	0	0,00 %	1	100,00 %
56-65	0	0,00 %	0	0,00 %	0	0,00 %
65 i više	0	0,00 %	0	0,00 %	0	0,00 %
<b>UKUPNO</b>	<b>1</b>	<b>100 %</b>	<b>0</b>	<b>0 %</b>	<b>1</b>	<b>100 %</b>

**4. IZA BOLNICE (SR.BOL-1/1, 2/1, 3/1)**

GODINE STAROSTI ŽRTAVA	S P O L				UKUPNO	
	M		Ž			
18 i manje	0	0,00 %	0	0,00 %	0	0,00 %
19 - 35	1	25,00 %	0	0,00 %	1	0,00 %
36-55	2	75,00 %	0	0,00 %	2	0,00 %
56-65	0	0,00 %	0	0,00 %	0	0,00 %
65 i više	0	0,00 %	0	0,00 %	0	0,00 %
<b>UKUPNO</b>	<b>3</b>	<b>100 %</b>	<b>0</b>	<b>0 %</b>	<b>3</b>	<b>100 %</b>

**5. BUDAK (SR. BUD-01/1-176)**

GODINE STAROSTI ŽRTAVA	S P O L				UKUPNO	
	M		Ž			
18 i manje	3	7,69 %	0	0,00 %	3	7,69 %
19 - 35	18	46,15 %	0	0,00 %	18	46,15 %
36-55	16	41,03 %	0	0,00 %	16	41,03 %
56-65	2	5,13 %	0	0,00 %	2	5,13 %
65 i više	0	0,00 %	0	0,00 %	0	0,00 %
<b>UKUPNO</b>	<b>39</b>	<b>100 %</b>	<b>0</b>	<b>0 %</b>	<b>39</b>	<b>100 %</b>

6. POTOČARI (SR. POT-1/I, 2/1,3/1-05)

GODINE STAROSTI ŽRTAVA	S P O L				UKUPNO	
	M		Ž			
18 i manje	0	0,00 %	0	0,00 %	0	0,00 %
19 - 35	0	0,00 %	0	0,00 %	1	100,00 %
36-55	1	100,00 %	0	0,00 %	0	0,00 %
56-65	0	0,00 %	0	0,00 %	0	0,00 %
65 i više	0	0,00 %	0	0,00 %	0	0,00 %
<b>UKUPNO</b>	<b>1</b>	<b>100 %</b>	<b>0</b>	<b>0 %</b>	<b>1</b>	<b>100 %</b>

7. POTOČARI (POT-01 SRE-001, 002,003, 004,006,007)

GODINE STAROSTI ŽRTAVA	S P O L				UKUPNO	
	M		Ž			
18 i manje	0	0,00 %	0	0,00 %	0	0,00 %
19 - 35	1	16,67 %	0	0,00 %	1	16,67 %
36-55	4	66,67 %	0	0,00 %	4	66,67 %
56-65	1	16,67 %	0	0,00 %	1	16,67 %
65 i više	0	0,00 %	0	0,00 %	0	0,00 %
<b>UKUPNO</b>	<b>6</b>	<b>100 %</b>	<b>0</b>	<b>0 %</b>	<b>6</b>	<b>100 %</b>

8. ZELENI JADAR (Z.JA-01 SRE-001-071)

GODINE STAROSTI ŽRTAVA	S P O L				UKUPNO	
	M		Ž			
18 i manje	0	0,00 %	0	0,00 %	0	0,00 %
19 - 35	6	42,86 %	0	0,00 %	6	42,86 %
36-55	8	57,14 %	0	0,00 %	8	57,14 %
56-65	0	0,00 %	0	0,00 %	0	0,00 %
65 i više	0	0,00 %	0	0,00 %	0	0,00 %
<b>UKUPNO</b>	<b>14</b>	<b>100 %</b>	<b>0</b>	<b>0 %</b>	<b>14</b>	<b>100 %</b>

9. ZELENI JADAR (Z. JA-04 SRE-001-048)

GODINE STAROSTI ŽRTAVA	S P O L				UKUPNO	
	M		Ž			
18 i manje	0	0,00 %	0	0,00 %	0	0,00 %
19 - 35	3	50,00 %	0	0,00 %	3	50,00 %
36-55	3	50,00 %	0	0,00 %	3	50,00 %
56-65	0	0,00 %	0	0,00 %	0	0,00 %
65 i više	0	0,00 %	0	0,00 %	0	0,00 %
<b>UKUPNO</b>	<b>6</b>	<b>100 %</b>	<b>0</b>	<b>0 %</b>	<b>6</b>	<b>100 %</b>

10. POTOČARI (POT - 03 SRE - 001 - 010)  
NEMA IDENTIFIKOVANIH OSOBA

11. BUDAK (BUD-02 SRE-001-131)

GODINE STAROSTI ŽRTAVA	S P O L				UKUPNO	
	M		Ž			
18 i manje	5	18,52 %	0	0,00 %	5	18,52 %
19 - 35	8	29,63 %	0	0,00 %	8	29,63 %
36-55	12	44,44 %	0	0,00 %	12	44,44 %
56-65	2	7,41 %	0	0,00 %	2	7,41 %
65 i više	0	0,00 %	0	0,00 %	0	0,00 %
<b>UKUPNO</b>	<b>27</b>	<b>100 %</b>	<b>0</b>	<b>0 %</b>	<b>27</b>	<b>100 %</b>

12. ZELENI JADAR (Z. JA-08 SRE-001-226)

GODINE STAROSTI ŽRTAVA	S P O L				UKUPNO	
	M		Ž			
18 i manje	2	6,06 %	0	0,00 %	2	6,06 %
19 - 35	14	42,42 %	0	0,00 %	14	42,42 %
36-55	17	51,52 %	0	0,00 %	17	51,52 %
56-65	0	0,00 %	0	0,00 %	0	0,00 %
65 i više	0	0,00 %	0	0,00 %	0	0,00 %
<b>UKUPNO</b>	<b>33</b>	<b>100 %</b>	<b>0</b>	<b>0 %</b>	<b>33</b>	<b>100 %</b>

### 13. PUSMULIĆI (PUS-01 SRE-001-96)

GODINE STAROSTI ŽRTAVA	S P O L				UKUPNO	
	M		Ž			
18 i manje	1	5,26 %	0	0,00 %	1	5,26 %
19 - 35	5	26,32 %	0	0,00 %	5	26,32 %
36-55	12	63,16 %	0	0,00 %	12	63,16 %
56-65	1	5,26 %	0	0,00 %	1	5,26 %
65 i više	0	0,00 %	0	0,00 %	0	0,00 %
<b>UKUPNO</b>	<b>19</b>	<b>100 %</b>	<b>0</b>	<b>0 %</b>	<b>19</b>	<b>100 %</b>

### 14. PUSMULIĆI (PUS-02 SRE-001-64)

GODINE STAROSTI ŽRTAVA	S P O L				UKUPNO	
	M		Ž			
18 i manje	0	0,00 %	0	0,00 %	0	0,00 %
19 - 35	3	75,00 %	0	0,00 %	3	75,00 %
36-55	1	25,00 %	0	0,00 %	1	25,00 %
56-65	0	0,00 %	0	0,00 %	0	0,00 %
65 i više	0	0,00 %	0	0,00 %	0	0,00 %
<b>UKUPNO</b>	<b>4</b>	<b>100 %</b>	<b>0</b>	<b>0 %</b>	<b>4</b>	<b>100 %</b>

### POVRŠINSKE MASOVNE GROBNICE NA PODRUČJU OPĆINE SREBRENICA, EKSHUMIRANE DO 31. DECEMBRA 2009.

#### 1. PALEŽ (PLŽ)

GODINE STAROSTI ŽRTAVA	S P O L				UKUPNO	
	M		Ž			
18 i manje	0	0,00 %	0	0,00 %	0	0,00 %
19 - 35	2	66,67 %	0	0,00 %	2	66,67 %
36-55	1	33,33 %	0	0,00 %	1	33,33 %
56-65	0	0,00 %	0	0,00 %	0	0,00 %
65 i više	0	0,00 %	0	0,00 %	0	0,00 %
<b>UKUPNO</b>	<b>3</b>	<b>100 %</b>	<b>0</b>	<b>0 %</b>	<b>3</b>	<b>100 %</b>

#### 2. SUČESKA (SUČ)

GODINE STAROSTI ŽRTAVA	S P O L				UKUPNO	
	M		Ž			
18 i manje	0	0,00 %	0	0,00 %	0	0,00 %
19 - 35	3	100,00 %	0	0,00 %	3	100,00 %
36-55	0	0,00 %	0	0,00 %	0	0,00 %
56-65	0	0,00 %	0	0,00 %	0	0,00 %
65 i više	0	0,00 %	0	0,00 %	0	0,00 %
<b>UKUPNO</b>	<b>3</b>	<b>100 %</b>	<b>0</b>	<b>0 %</b>	<b>3</b>	<b>100 %</b>

#### 3. POLJANCI (SR. POLJ)

GODINE STAROSTI ŽRTAVA	S P O L				UKUPNO	
	M		Ž			
18 i manje	0	0,00 %	0	0,00 %	0	0,00 %
19 - 35	1	100,00 %	0	0,00 %	1	100,00 %
36-55	0	0,00 %	0	0,00 %	0	0,00 %
56-65	0	0,00 %	0	0,00 %	0	0,00 %
65 i više	0	0,00 %	0	0,00 %	0	0,00 %
<b>UKUPNO</b>	<b>1</b>	<b>100 %</b>	<b>0</b>	<b>0 %</b>	<b>1</b>	<b>100 %</b>



**SPOLNA I STAROSNA STRUKTURA OSOBA IDENTIFIKOVANIH  
DO 31. DECEMBRA 2009, EKSHUMIRANIH NA PROSTORU OPĆINE SREBRENICA**

GODINE STAROSTI ŽRTAVA	S P O L				UKUPNO	
	M		Ž			
18 i manje	36	9,35 %	0	0,00 %	36	9,35 %
19 - 35	164	42,60 %	0	0,00 %	164	42,60 %
36-55	166	43,12 %	0	0,00 %	19	4,94 %
56-65	19	4,94 %	0	0,00 %	0	0,00 %
65 i više	0	0,00 %	0	0,00 %		
<b>UKUPNO</b>	<b>385</b>	<b>100 %</b>	<b>0</b>	<b>0 %</b>	<b>385</b>	<b>100 %</b>

**OPĆINA VLAZENICA**

**1. JELOVAČKA ČESMA (V.J. ČES-1/1-18)**

GODINE STAROSTI ŽRTAVA	S P O L				UKUPNO	
	M		Ž			
18 i manje	2	28,57 %	0	0,00 %	2	28,57 %
19 - 35	3	42,86 %	0	0,00 %	3	42,86 %
36-55	2	28,57 %	0	0,00 %	2	28,57 %
56-65	0	0,00 %	0	0,00 %	0	0,00 %
65 i više	0	0,00 %	0	0,00 %	0	0,00 %
<b>UKUPNO</b>	<b>7</b>	<b>100 %</b>	<b>0</b>	<b>0 %</b>	<b>7</b>	<b>100 %</b>

**2. JAROVlje (JAR - 01 VLA - 001, 002, 003, 004, 005, 006)  
NEMA IDENTIFIKOVANIH OSOBA**

**3. MRŠIĆ (MRŠ-01 VLA-001-16)  
NEMA IDENTIFIKOVANIH OSOBA**

**POVRŠINSKE MASOVNE GROBNICE NA PODRUČJU OPĆINE VLAZENICA,  
EKSHUMIRANE DO 31. DECEMBRA 2009.**

**1. JEZERNICA (JEZ)**

GODINE STAROSTI ŽRTAVA	S P O L				UKUPNO	
	M		Ž			
18 i manje	0	0,00 %	0	0,00 %	0	0,00 %
19 - 35	0	0,00 %	0	0,00 %	0	0,00 %
36-55	1	100,00 %	0	0,00 %	1	100,00 %
56-65	0	0,00 %	0	0,00 %	0	0,00 %
65 i više	0	0,00 %	0	0,00 %	0	0,00 %
<b>UKUPNO</b>	<b>1</b>	<b>100 %</b>	<b>0</b>	<b>0 %</b>	<b>1</b>	<b>100 %</b>

**2. TURALIĆI (TUR)**

GODINE STAROSTI ŽRTAVA	S P O L				UKUPNO	
	M		Ž			
18 i manje	1	6,67 %	0	0,00 %	1	6,67 %
19 - 35	9	60,00 %	0	0,00 %	9	60,00 %
36-55	5	33,33 %	0	0,00 %	5	33,33 %
56-65	0	0,00 %	0	0,00 %	0	0,00 %
65 i više	0	0,00 %	0	0,00 %	0	0,00 %
<b>UKUPNO</b>	<b>15</b>	<b>100 %</b>	<b>0</b>	<b>0 %</b>	<b>15</b>	<b>100 %</b>

**3. CERSKA-TURNADŽIĆI (C.TUR)**

GODINE STAROSTI ŽRTAVA	S P O L				UKUPNO	
	M		Ž			
18 i manje	0	0,00 %	0	0,00 %	0	0,00 %
19 - 35	1	100,00 %	0	0,00 %	1	100,00 %
36-55	0	0,00 %	0	0,00 %	0	0,00 %
56-65	0	0,00 %	0	0,00 %	0	0,00 %
65 i više	0	0,00 %	0	0,00 %	0	0,00 %
<b>UKUPNO</b>	<b>1</b>	<b>100 %</b>	<b>0</b>	<b>0 %</b>	<b>1</b>	<b>100 %</b>

#### 4. CERSKA-ZAPOLJE (C.ZAP)

GODINE STAROSTI ŽRTAVA	S P O L				UKUPNO	
	M		Ž			
18 i manje	0	0,00 %	0	0,00 %	0	0,00 %
19 - 35	2	66,67 %	0	0,00 %	2	66,67 %
36-55	1	33,33 %	0	0,00 %	1	33,33 %
56-65	0	0,00 %	0	0,00 %	0	0,00 %
65 i više	0	0,00 %	0	0,00 %	0	0,00 %
<b>UKUPNO</b>	<b>3</b>	<b>100 %</b>	<b>0</b>	<b>0 %</b>	<b>3</b>	<b>100 %</b>

#### 5. JAROVlje (JAR 01 VLA)

GODINE STAROSTI ŽRTAVA	S P O L				UKUPNO	
	M		Ž			
18 i manje	0	0,00 %	0	0,00 %	0	0,00 %
19 - 35	0	0,00 %	0	0,00 %	0	0,00 %
36-55	0	0,00 %	1	100,00 %	1	100,00 %
56-65	0	0,00 %	0	0,00 %	0	0,00 %
65 i više	0	0,00 %	0	0,00 %	0	0,00 %
<b>UKUPNO</b>	<b>0</b>	<b>0 %</b>	<b>1</b>	<b>100 %</b>	<b>1</b>	<b>100 %</b>

#### 6. RUŽINA VODA (RŽV 01 VLA) NEMA IDENTIFIKOVANIH OSOBA

#### SPOLNA I STAROSNA STRUKTURA OSOBA IDENTIFIKOVANIH DO 31. DECEMBRA 2009, EKSHUMIRANIH NA PROSTORU OPĆINE VLAŠENICA

GODINE STAROSTI ŽRTAVA	S P O L				UKUPNO	
	M		Ž			
18 i manje	3	10,71 %	0	0,00 %	3	10,71 %
19 - 35	15	53,57 %	0	0,00 %	15	53,57 %
36-55	9	32,14 %	1	3,57 %	10	35,71 %
56-65	0	0,00 %	0	0,00 %	0	0,00 %
65 i više	0	0,00 %	0	0,00 %	0	0,00 %
<b>UKUPNO</b>	<b>27</b>	<b>96,43 %</b>	<b>1</b>	<b>3,57 %</b>	<b>28</b>	<b>100 %</b>

#### OPĆINA VLAŠENICA (MILIĆI)

#### 1. CERSKA (CSK)

GODINE STAROSTI ŽRTAVA	S P O L				UKUPNO	
	M		Ž			
18 i manje	15	10,42 %	0	0,00 %	15	10,42 %
19 - 35	79	54,86 %	0	0,00 %	79	54,86 %
36-55	45	31,25 %	0	0,00 %	45	31,25 %
56-65	5	3,47 %	0	0,00 %	5	3,47 %
65 i više	0	0,00 %	0	0,00 %	0	0,00 %
<b>UKUPNO</b>	<b>144</b>	<b>100 %</b>	<b>0</b>	<b>0 %</b>	<b>144</b>	<b>100 %</b>

#### 2. NOVA KASABA (NKS)

GODINE STAROSTI ŽRTAVA	S P O L				UKUPNO	
	M		Ž			
18 i manje	2	6,45 %	0	0,00 %	2	6,45 %
19 - 35	14	45,16 %	0	0,00 %	14	45,16 %
36-55	15	48,39 %	0	0,00 %	15	48,39 %
56-65	0	0,00 %	0	0,00 %	0	0,00 %
65 i više	0	0,00 %	0	0,00 %	0	0,00 %
<b>UKUPNO</b>	<b>31</b>	<b>100 %</b>	<b>0</b>	<b>0 %</b>	<b>31</b>	<b>100 %</b>

#### 3. NOVA KASABA (NK - 4)

GODINE STAROSTI ŽRTAVA	S P O L				UKUPNO	
	M		Ž			
18 i manje	2	10,53 %	0	0,00 %	2	10,53 %
19 - 35	11	57,89 %	0	0,00 %	11	57,89 %
36-55	6	31,58 %	0	0,00 %	6	31,58 %
56-65	0	0,00 %	0	0,00 %	0	0,00 %
65 i više	0	0,00 %	0	0,00 %	0	0,00 %
<b>UKUPNO</b>	<b>19</b>	<b>100 %</b>	<b>0</b>	<b>0 %</b>	<b>19</b>	<b>100 %</b>

## 4. NOVA KASABA (NK - 6)

GODINE STAROSTI ŽRTAVA	S P O L				UKUPNO	
	M		Ž			
18 i manje	0	0,00 %	0	0,00 %	0	0,00 %
19 - 35	2	100,00 %	0	0,00 %	2	100,00 %
36-55	0	0,00 %	0	0,00 %	0	0,00 %
56-65	0	0,00 %	0	0,00 %	0	0,00 %
65 i više	0	0,00 %	0	0,00 %	0	0,00 %
<b>UKUPNO</b>	<b>2</b>	<b>100 %</b>	<b>0</b>	<b>0 %</b>	<b>2</b>	<b>100 %</b>

## 5. NOVA KASABA (NK - 8)

GODINE STAROSTI ŽRTAVA	S P O L				UKUPNO	
	M		Ž			
18 i manje	3	9,68 %	0	0,00 %	3	9,68 %
19 - 35	14	45,16 %	0	0,00 %	14	45,16 %
36-55	13	41,94 %	0	0,00 %	13	41,94 %
56-65	1	3,23 %	0	0,00 %	1	3,23 %
65 i više	0	0,00 %	0	0,00 %	0	0,00 %
<b>UKUPNO</b>	<b>31</b>	<b>100 %</b>	<b>0</b>	<b>0 %</b>	<b>31</b>	<b>100 %</b>

## 6. NOVA KASABA (N.KAS -2/1,2)

GODINE STAROSTI ŽRTAVA	S P O L				UKUPNO	
	M		Ž			
18 i manje	1	50,00 %	0	0,00 %	1	50,00 %
19 - 35	0	0,00 %	0	0,00 %	0	0,00 %
36-55	1	50,00 %	0	0,00 %	1	50,00 %
56-65	0	0,00 %	0	0,00 %	0	0,00 %
65 i više	0	0,00 %	0	0,00 %	0	0,00 %
<b>UKUPNO</b>	<b>2</b>	<b>100 %</b>	<b>0</b>	<b>0 %</b>	<b>2</b>	<b>100 %</b>

## 7. NOVA KASABA (N.KAS - 1/1,2,3,4)

GODINE STAROSTI ŽRTAVA	S P O L				UKUPNO	
	M		Ž			
18 i manje	1	20,00 %	0	0,00 %	1	20,00 %
19 - 35	4	80,00 %	0	0,00 %	4	80,00 %
36-55	0	0,00 %	0	0,00 %	0	0,00 %
56-65	0	0,00 %	0	0,00 %	0	0,00 %
65 i više	0	0,00 %	0	0,00 %	0	0,00 %
<b>UKUPNO</b>	<b>5</b>	<b>100 %</b>	<b>0</b>	<b>0 %</b>	<b>5</b>	<b>100 %</b>

## SPOLNA I STAROSNA STRUKTURA OSOBA IDENTIFIKOVANIH DO 31. DECEMBRA 2009, EKSHUMIRANIH NA PROSTORU OPĆINE MILIČI-VLAŠENICA

GODINE STAROSTI ŽRTAVA	S P O L				UKUPNO	
	M		Ž			
18 i manje	24	10,26 %	0	0,00 %	24	10,26 %
19 - 35	124	52,99 %	0	0,00 %	124	52,99 %
36-55	80	34,19 %	1	0,00 %	80	34,19 %
56-65	6	2,56 %	0	0,00 %	6	2,56 %
65 i više	0	0,00 %	0	0,00 %	0	0,00 %
<b>UKUPNO</b>	<b>234</b>	<b>100,00 %</b>	<b>1</b>	<b>0,00 %</b>	<b>234</b>	<b>100 %</b>



OPĆINA ŠEKOVIĆI

1. BIŠINA (BIŠ - 01 ŠEK - 002 - 040)

GODINE STAROSTI ŽRTAVA	S P O L				UKUPNO	
	M		Ž			
18 i manje	4	10,26 %	0	0,00 %	4	10,26 %
19 - 35	21	53,85 %	0	0,00 %	21	53,85 %
36-55	14	35,90 %	0	0,00 %	14	35,90 %
56-65	0	0,00 %	0	0,00 %	0	0,00 %
65 i više	0	0,00 %	0	0,00 %	0	0,00 %
<b>UKUPNO</b>	<b>39</b>	<b>100 %</b>	<b>0</b>	<b>0 %</b>	<b>39</b>	<b>100 %</b>

2. BIŠINA (BIŠ-02 ŠEK-001-034)  
NEMA IDENTIFIKOVANIH OSOBA

SPOLNA I STAROSNA STRUKTURA OSOBA IDENTIFIKOVANIH DO 31. DECEMBRA 2009, EKSHUMIRANIH NA PROSTORU OPĆINE ŠEKOVIĆI

GODINE STAROSTI ŽRTAVA	S P O L				UKUPNO	
	M		Ž			
18 i manje	4	10,26 %	0	0,00 %	4	10,26 %
19 - 35	21	53,85 %	0	0,00 %	21	53,85 %
36-55	14	35,90 %	0	0,00 %	14	35,90 %
56-65	0	0,00 %	0	0,00 %	0	0,00 %
65 i više	0	0,00 %	0	0,00 %	0	0,00 %
<b>UKUPNO</b>	<b>39</b>	<b>100 %</b>	<b>0</b>	<b>0 %</b>	<b>39</b>	<b>100 %</b>

OPĆINA KALESIJA

1. HEMLIJAŠI (HEM-1-2)

GODINE STAROSTI ŽRTAVA	S P O L				UKUPNO	
	M		Ž			
18 i manje	0	0,00 %	0	0,00 %	0	0,00 %
19 - 35	4	66,67 %	0	0,00 %	4	66,67 %
36-55	2	33,33 %	0	0,00 %	2	33,33 %
56-65	0	0,00 %	0	0,00 %	0	0,00 %
65 i više	0	0,00 %	0	0,00 %	0	0,00 %
<b>UKUPNO</b>	<b>6</b>	<b>100 %</b>	<b>0</b>	<b>0 %</b>	<b>6</b>	<b>100 %</b>

2. MEMIĆI (MEM-1-3)

GODINE STAROSTI ŽRTAVA	S P O L				UKUPNO	
	M		Ž			
18 i manje	0	0,00 %	0	0,00 %	0	0,00 %
19 - 35	1 (1)	100,00 %	0	0,00 %	1 (1)	100,00 %
36-55	0	0,00 %	0	0,00 %	0	0,00 %
56-65	0	0,00 %	0	0,00 %	0	0,00 %
65 i više	0	0,00 %	0	0,00 %	0	0,00 %
<b>UKUPNO</b>	<b>1</b>	<b>100 %</b>	<b>0</b>	<b>0 %</b>	<b>1</b>	<b>100 %</b>

U masovnoj grobnici MEMIĆI (MEM-1-3) eshumirana su tri slučaja, od čega je do sada identifikovano dva lica, stim da je jedna osoba stradala 15.01.1993. godine, pa tako ova osoba nije uzeta u zbir žrtava iz 1995. g.

POVRŠINSKE MASOVNE GROBNICE NA PODRUČJU OPĆINE KALESIJA,  
EKSHUMIRANE DO 31. DECEMBRA 2009.

1. MEMIĆI (MEM)

GODINE STAROSTI ŽRTAVA	S P O L				UKUPNO	
	M		Ž			
18 i manje	0	0,00 %	0	0,00 %	0	0,00 %
19 - 35	1	100,00 %	0	0,00 %	1	100,00 %
36-55	0	0,00 %	0	0,00 %	0	0,00 %
56-65	0	0,00 %	0	0,00 %	0	0,00 %
65 i više	0	0,00 %	0	0,00 %	0	0,00 %
<b>UKUPNO</b>	<b>1</b>	<b>0 %</b>	<b>0</b>	<b>100 %</b>	<b>1</b>	<b>100 %</b>

SPOLNA I STAROSNA STRUKTURA OSOBA IDENTIFIKOVANIH DO 31. DECEMBRA  
2009, EKSHUMIRANIH NA PROSTORU OPĆINE KALESIJA

GODINE STAROSTI ŽRTAVA	S P O L				UKUPNO	
	M		Ž			
18 i manje	0	0,00 %	0	0,00 %	0	0,00 %
19 - 35	6 (1)	75,00 %	0	0,00 %	6 (1)	75,00 %
36-55	2	25,00 %	0	0,00 %	2	25,00 %
56-65	0	0,00 %	0	0,00 %	0	0,00 %
65 i više	0	0,00 %	0	0,00 %	0	0,00 %
<b>UKUPNO</b>	<b>8</b>	<b>100 %</b>	<b>0</b>	<b>0 %</b>	<b>8</b>	<b>100 %</b>

U masovnoj grobnici MEMIĆI (MEM-1-3) ekshumirana su tri slučaja, od čega su do sada identifikovana dva lica, s tim da je jedna osoba stradala 15.1.1993. godine, pa tako ova osoba nije uzeta u zbir žrtava iz 1995. godine.

OPĆINA KALESIJA (OSMACI)

1. ŠEHER (ŠEH-1-2)

GODINE STAROSTI ŽRTAVA	S P O L				UKUPNO	
	M		Ž			
18 i manje	0	0,00 %	0	0,00 %	0	0,00 %
19 - 35	1(3)	33,33 %	0	0,00 %	1(3)	33,33 %
36-55	2	66,67 %	0	0,00 %	2	66,67 %
56-65	0	0,00 %	0	0,00 %	0	0,00 %
65 i više	0	0,00 %	0	0,00 %	0	0,00 %
<b>UKUPNO</b>	<b>3</b>	<b>100 %</b>	<b>0</b>	<b>0 %</b>	<b>3</b>	<b>100 %</b>

U masovnoj grobnici ŠEHER (ŠEH-1-2) ekshumirano je 6 slučajeva, od čega je do sada identifikovano 6 lica, s tim da su 3 osobe stradale 26.05.1995. godine, pa tako ove osobe nisu uzete u zbir žrtava iz perioda juli 1995. godine.

SPOLNA I STAROSNA STRUKTURA OSOBA IDENTIFIKOVANIH DO 31. DECEMBRA  
2009, EKSHUMIRANIH NA PROSTORU OPĆINE KALESIJA (OSMACI)

GODINE STAROSTI ŽRTAVA	S P O L				UKUPNO	
	M		Ž			
18 i manje	0	0,00 %	0	0,00 %	0	0,00 %
19 - 35	1(3)	66,67 %	0	0,00 %	1(3)	66,67 %
36-55	2	33,33 %	0	0,00 %	2	33,33 %
56-65	0	0,00 %	0	0,00 %	0	0,00 %
65 i više	0	0,00 %	0	0,00 %	0	0,00 %
<b>UKUPNO</b>	<b>3</b>	<b>100 %</b>	<b>0</b>	<b>0 %</b>	<b>3</b>	<b>100 %</b>

U masovnoj grobnici ŠEHER (ŠEH-1-2) ekshumirano je 6 slučajeva, od čega je do sada identifikovano 6 lica, s tim da su 3 osobe stradale 26.5.1995. godine, pa tako ove osobe nisu uzete u zbir žrtava iz perioda juli 1995. godine.

OPĆINA TRNOVO-SARAJEVO

1. GODINJSKE BARE (KRI-83-98 Godinjske Bare)

GODINE STAROSTI ŽRTAVA	S P O L				UKUPNO	
	M		Ž			
18 i manje	2	33,33 %	0	0,00 %	2	33,33 %
19 - 35	4	66,67 %	0	0,00 %	4	66,67 %
36-55	0	0,00 %	0	0,00 %	0	0,00 %
56-65	0	0,00 %	0	0,00 %	0	0,00 %
65 i više	0	0,00 %	0	0,00 %	0	0,00 %
<b>UKUPNO</b>	<b>6</b>	<b>100 %</b>	<b>0</b>	<b>0 %</b>	<b>6</b>	<b>100 %</b>

SPOLNA I STAROSNA STRUKTURA OSOBA IDENTIFIKOVANIH DO 31. DECEMBRA 2009, EKSHUMIRANIH NA PROSTORU OPĆINE TRNOVO-SARAJEVO

GODINE STAROSTI ŽRTAVA	S P O L				UKUPNO	
	M		Ž			
18 i manje	2	33,33 %	0	0,00 %	2	33,33 %
19 - 35	4	66,67 %	0	0,00 %	4	66,67 %
36-55	0	0,00 %	0	0,00 %	0	0,00 %
56-65	0	0,00 %	0	0,00 %	0	0,00 %
65 i više	0	0,00 %	0	0,00 %	0	0,00 %
<b>UKUPNO</b>	<b>6</b>	<b>100 %</b>	<b>0</b>	<b>0 %</b>	<b>6</b>	<b>100 %</b>

TERITORIJA REPUBLIKE SRBIJE (RIJEKE DRINA I SAVA)

1. DRINA

GODINE STAROSTI ŽRTAVA	S P O L				UKUPNO	
	M		Ž			
18 i manje	0	0,00 %	0	0,00 %	0	0,00 %
19 - 35	0	0,00 %	0	0,00 %	0	0,00 %
36-55	0	0,00 %	0	0,00 %	0	0,00 %
56-65	1	50,00 %	0	0,00 %	1	50,00 %
65 i više	1	50,00 %	0	0,00 %	1	50,00 %
<b>UKUPNO</b>	<b>2</b>	<b>100 %</b>	<b>0</b>	<b>0 %</b>	<b>2</b>	<b>100 %</b>

2. SAVA

GODINE STAROSTI ŽRTAVA	S P O L				UKUPNO	
	M		Ž			
18 i manje	0	0,00 %	0	0,00 %	0	0,00 %
19 - 35	6	42,86 %	0	0,00 %	6	42,86 %
36-55	4	28,57 %	0	0,00 %	4	28,57 %
56-65	2	14,29 %	0	0,00 %	2	14,29 %
65 i više	2	14,29 %	0	0,00 %	2	14,29 %
<b>UKUPNO</b>	<b>14</b>	<b>100 %</b>	<b>0</b>	<b>0 %</b>	<b>14</b>	<b>100 %</b>

SPOLNA I STAROSNA STRUKTURA OSOBA IDENTIFIKOVANIH DO 31. DECEMBRA 2009, EKSHUMIRANIH NA DIJELU TERITORIJE REPUBLIKE SRBIJE

GODINE STAROSTI ŽRTAVA	S P O L				UKUPNO	
	M		Ž			
18 i manje	0	0,00 %	0	0,00 %	0	0,00 %
19 - 35	6	37,50 %	0	0,00 %	6	37,50 %
36-55	4	25,00 %	0	0,00 %	4	25,00 %
56-65	3	18,75 %	0	0,00 %	3	18,75 %
65 i više	3	18,75 %	0	0,00 %	3	18,75 %
<b>UKUPNO</b>	<b>16</b>	<b>100 %</b>	<b>0</b>	<b>0 %</b>	<b>16</b>	<b>100 %</b>



**SPOLNA I STAROSNA STRUKTURA  
OSOBA IDENTIFIKOVANIH DO 31. DECEMBRA 2009.**

GODINE STAROSTI ŽRTAVA	S P O L				UKUPNO	
	M		Ž			
18 i manje	352	7,83 %	0	0,00 %	352	7,83 %
19 - 35	1.712	38,10 %	2	0,04 %	1.714	38,15 %
36-55	1.591	35,41 %	1	0,02 %	1.592	35,43 %
56-65	632	14,07 %	0	0,00 %	632	14,07 %
65 i više	203	4,52 %	0	0,00 %	203	4,52 %
<b>UKUPNO</b>	<b>4.490</b>	<b>99,93 %</b>	<b>3</b>	<b>0,07 %</b>	<b>4.493</b>	<b>100 %</b>

**PRILOG**

**DOKUMENTARNE FOTOGRAFIJE**

**A) OPĆINA ZVORNIK**



ČANČARI

– Traganje za posmrtnim ostacima duboko pod zemljom –





HODŽIČI

*– Pohřební příprava na hromadné –*



HODŽIČI

*– Radová na masovoj grobnici –*





#### HODŽIĆI

— Istraživanje i fotografiranje —



#### KAMENICA

— Ekspertni pokušaj pronaći najbolji mogući način obrade masovne grobnice kod pripreme za ekshumaciju —





KAMIENICA  
– Otvorena masovna grobnica –



KAMIENICA  
– Otvorena masovna grobnica –





KAMENICA

— Čekajući tim na potpisivanju ugovora o masovne grobnice —



KAMENICA

— Čišćenje i obilježavanje masovne grobnice —





KAMENICA

— Otkopavanje grobnice s velikom količinom grobova —



KAMENICA

— Markiranje dijelova skeleta —





KAMIENICA  
— schizma pri kraju vijača masovne grobnice —



KAMIENICA  
— Dno masovne grobnice s razlozanim skeletnim ostacima —





KAMENICA  
– Dijelovi skeleta, predmeta i odjeće –



KAMENICA  
– Prvi sloj masovne grobnice –





KAMENICA  
– Dijelovi skeleta i odjeće –



KAMENICA  
– Dijelovi skeleta i obuće –



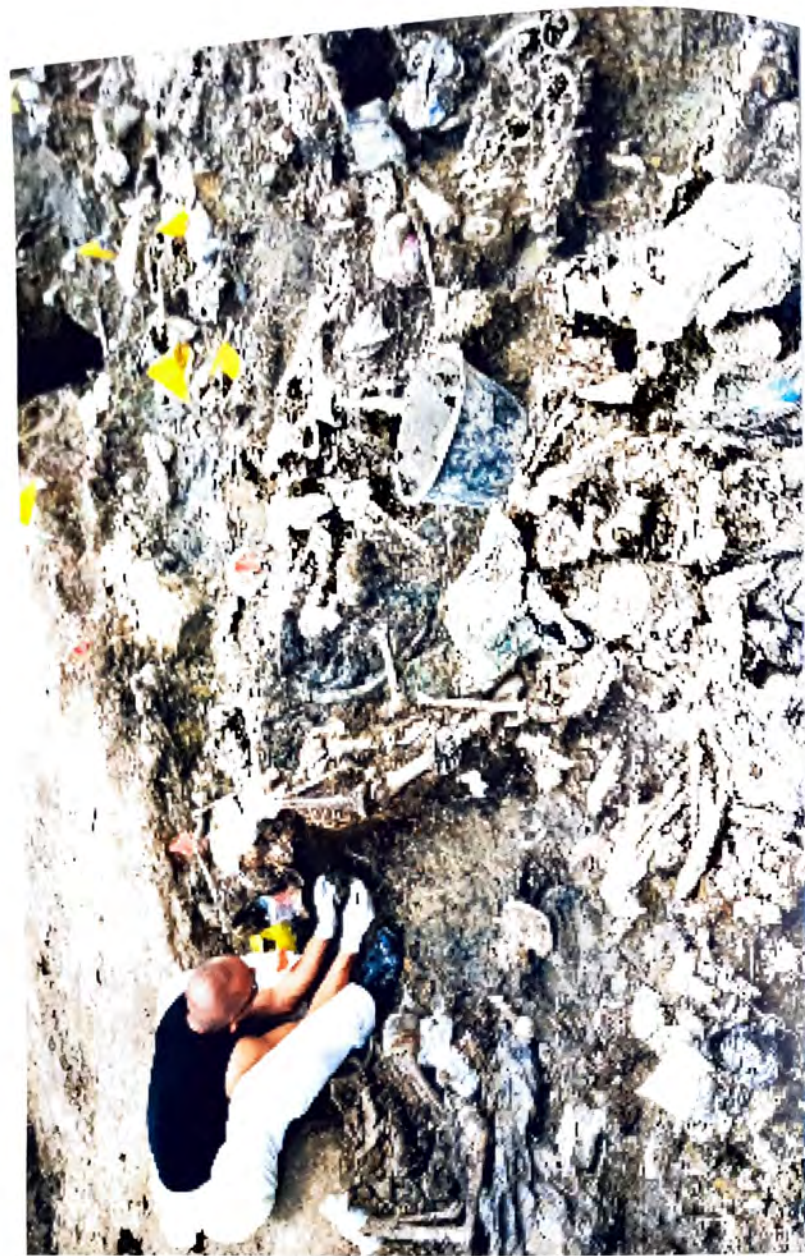

KAMENICA  
 – Naipor forenzičarji se odločajo za pozicije i najmanjeg dijela skeleta –



KAMENICA  
 – Skeleti, odjeća i predmeti žrtava genocida –





KAMENICA  
- Dio skeleta -



KAMENICA  
- Dijelovi skeleta i odjeć -





KAMENICA  
– Slojevito obrađen dio masovne grobnice –



KAMENICA  
– Razbacani skeletni ostaci –





KAMENICA  
 – Podstakovanje u zimskom periodu –



KAMENICA  
 – Podstak ekshumacije –





KAMENICA

*— Ni snijeg nije mogao sakriti zločine genocida —*



KAMENICA

*— Ni snijeg nije mogao sakriti zločine genocida —*





KAMENICA  
— Dokumentiranje oštećenih i oduzete stvari u genocid —



KAMENICA  
— Dokazji o genocidu —





KAMENICA  
— *Avstralskim vojskovi ostataka tipola žrtava genocida* —



KAMENICA  
— *Dokazi o genocidu* —





KAMENICA  
— Označka masovne grobnice —



KAMENICA  
— Otkopani dokazi zločinanjanja žrtava genocida —





KAMENICA  
— Dokazaj o genocidu —



KAMENICA  
— Na lobanji je još uvijek vidljiv izraz očiju žrtve genocida —





KAMENICA  
– Stranisci prižgari razpisani genocida –



KAMENICA  
– Dokazji o genocidu –





KAMENICA  
— Otvrdi kostijni —



KAMENICA  
— I otvorena usta govore o teškim zločinima —





KAMENICA



L.IPIJE  
— Predani nad istraživača —





PILICE  
- Laganje bez tijela -

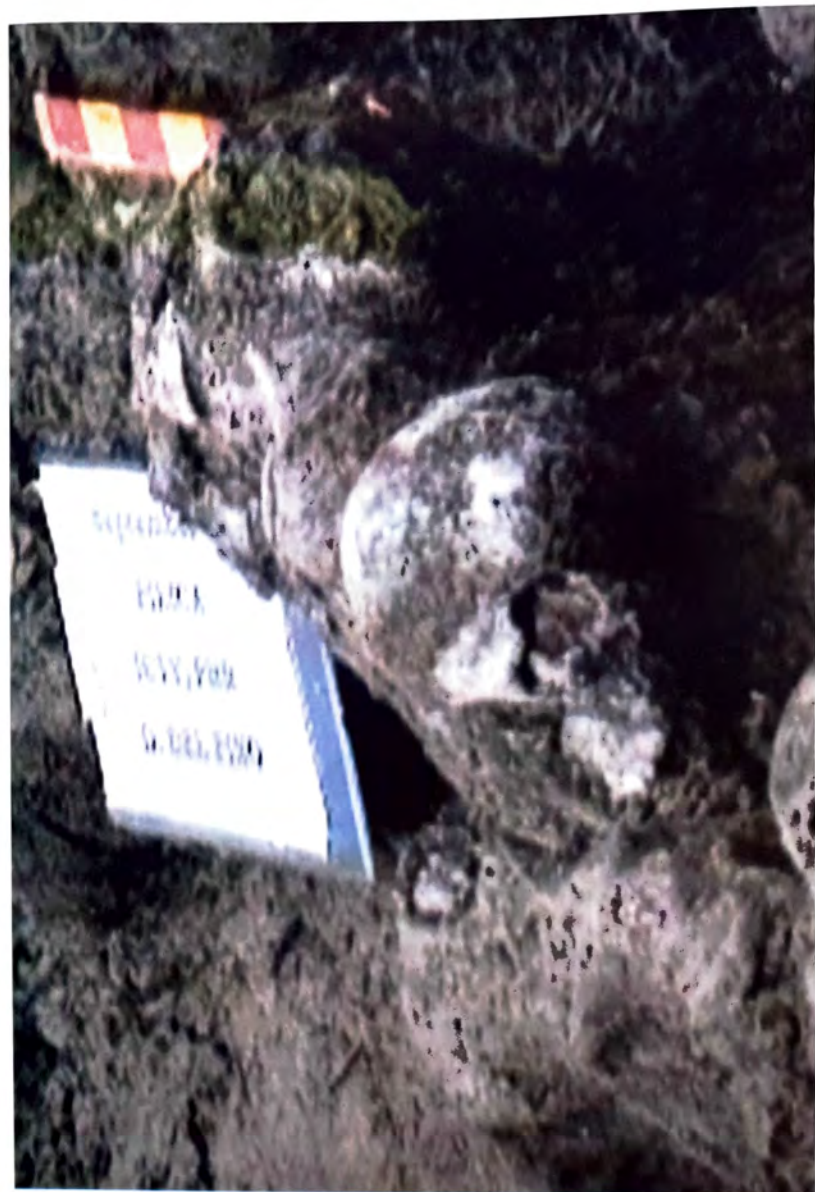

PILICE  
- Laganje bez tijela -





PILJICE  
— Završnica —



SNAGOVO  
— Početak radova na ekshumaciji —



SNAGOVO  
— Jezera talasi iskopane zemlje —

## B) OPĆINA BRATUNAC





BLJEČEVA

– Intenzivni radovi na masovnoj grobnici poslije mašinske obrade lociranog terena –





BLJEČEVA  
– Ekshumacija posmrtnih ostataka žrtava genocida –



BLJEČEVA  
– Radovi na masovnoj grobnici –





BLJEČINA

— Odrubljene granice masovne grobnice i označavanje nalaznih skeletnih ostataka —



BLJEČINA

— Posmrtni ostaci s dječjim odjećom i predmetima —





— Kasimovci —



BLJEČINA  
— Urednoge pristopa masovnoj grolnici —





BLJEČEVA  
– Određivanje kontura i početak ekshumacije –



BLJEČEVA  
– Označavanje masovne grobnice i evidencija –





BLJEČIČKA  
— Dokazi o genocidu —



BLJEČIČKA  
— Pronađeni predmeti za mučenje žrtava —





BUJEČEVA 4  
— Odgovor i lični predmeti s posmrtnim ostacima —



BUJEČEVA  
— Sastavljanje skeletnih ostataka —





BLJEČEVA  
— Radovi na masovnoj grobnici —



BLJEČEVA  
— Radovi na masovnoj grobnici —





BUJEČIČKA  
— Odloca i predmeti dolublje utrade —



BUJEČIČKA  
— Odloca i predmeti gortavo genosida —





BLJEČEVA  
– Evidentiranje i analiza masovne grobnice prilikom ekshumacije –



BLJEČEVA  
– Oznake sektora – dijelova (regija) masovne grobnice prilikom ekshumacije (crvena traka) –





BUČJIM  
– *Sprawljenka o glavinama na porvrtini Zrnje* –



BUČJIM  
– *Zložiti prepušteni zuba vremena* –





BULJIM  
– Zločinci nisu svoja »djela« ni sklonuli pod zemlju –



JEL-111  
– Dokazi o genocidu –





DETALJ  
— Lovački ostanak —



KAMENIČKO BRDO  
— I ovi posmrtni ostaci se pažljivo prikupljaju —





KAMENIČKO BRDO  
– Veliki pripadnik avstrijske vojske –



KRKJE  
– Označe porušene masovne grobnice –





KRKE  
— Mesto zločina — mesto naštetih vrednot in izlocaj —



KRKE  
— Kao da je drvo hijclo zasititi lobanja ove žrtve —





KRUKI

— *Članak je otkriven u vrhu drvca. Ipak je otkrivena* —



RAVNICE

— *Stručni zločini su ostali i iznad zemlje* —





— Tragari glotina se ne mogu sakriti —



RAVNICE  
— Iako prepušteni stradanju, posmrtni ostaci se ipak pripremaju za identifikaciju —